

PLANTA BAIXA DE REFORMA – PAV. TÉRREO
ESCALA 1:50

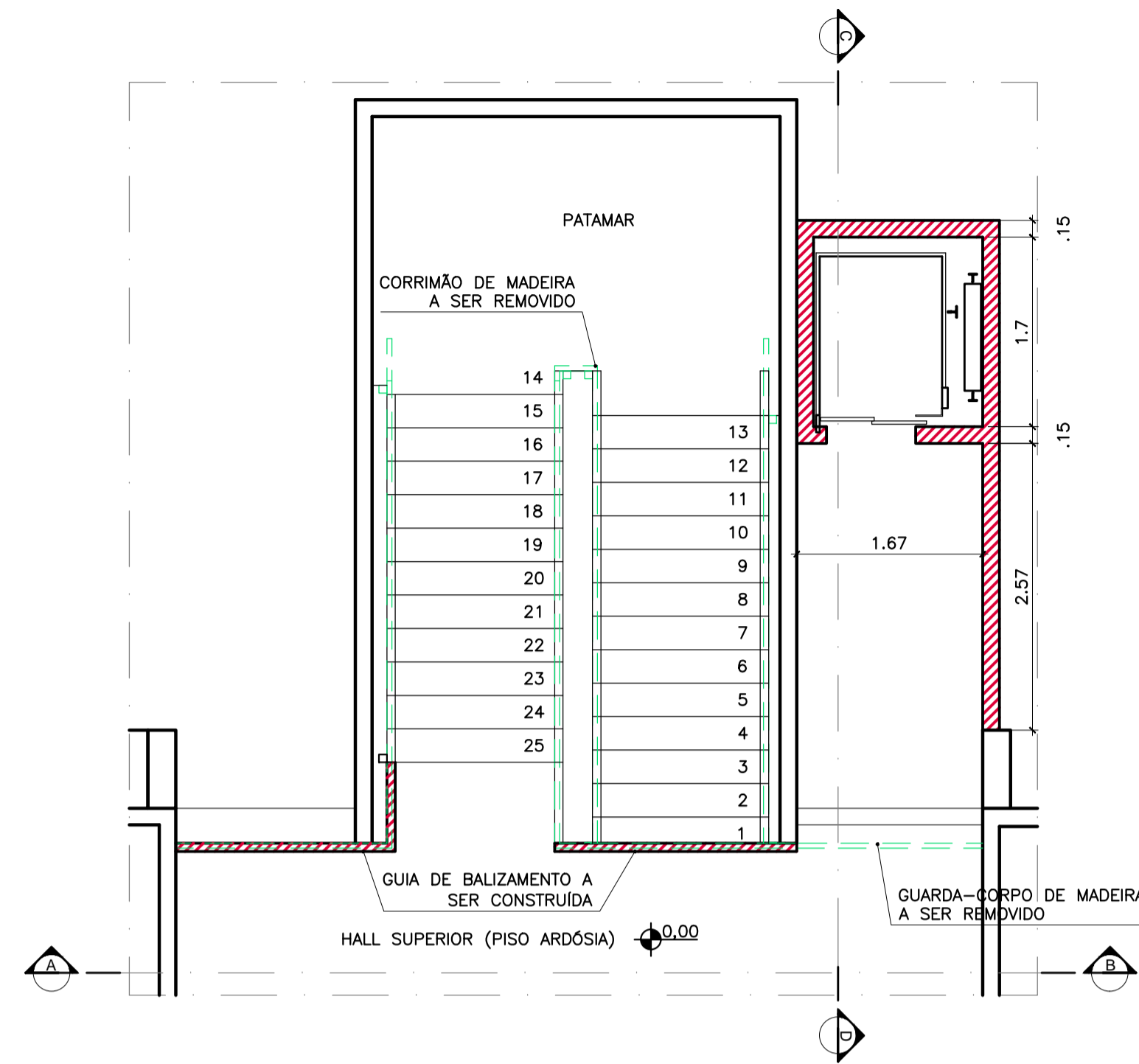

PLANTA BAIXA DE REFORMA – PAV. SUPERIOR
ESCALA 1:50

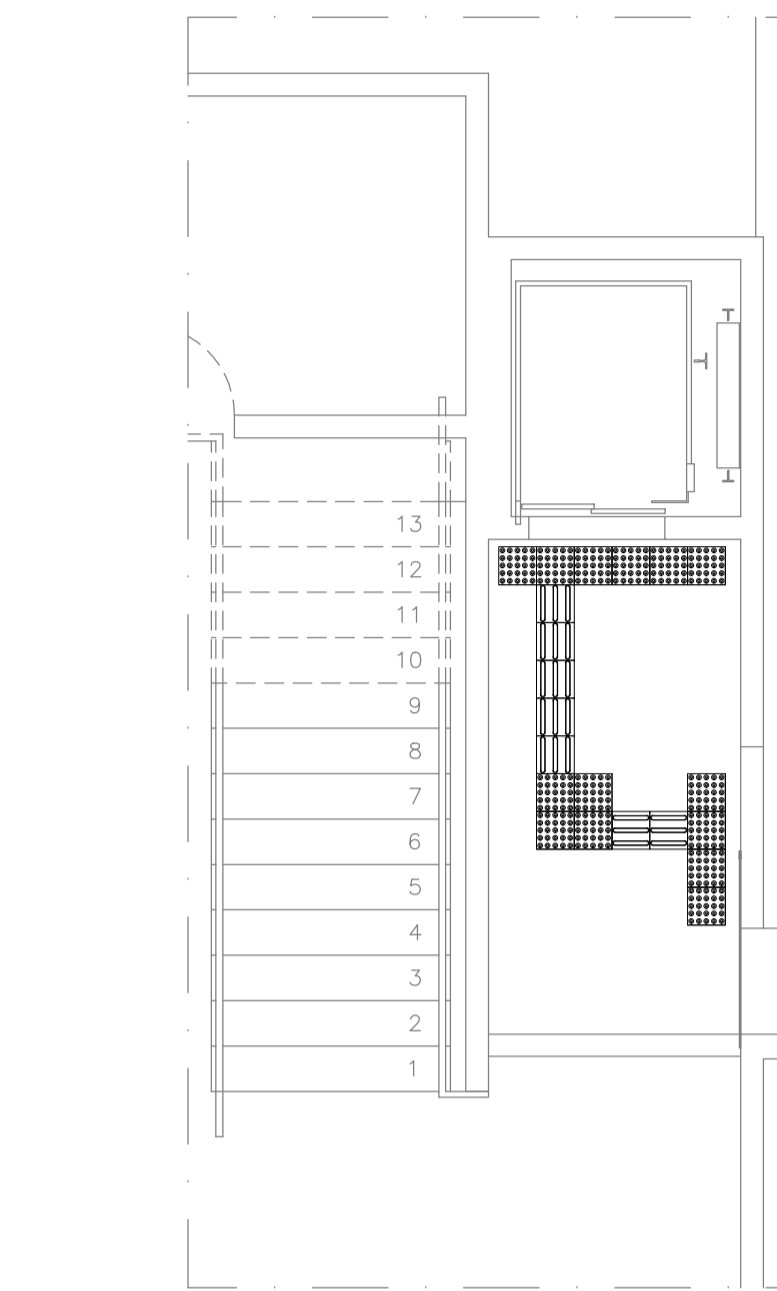

PAGINAÇÃO PISO PODOTÁTIL – PAV. TÉRREO
ESCALA 1:50

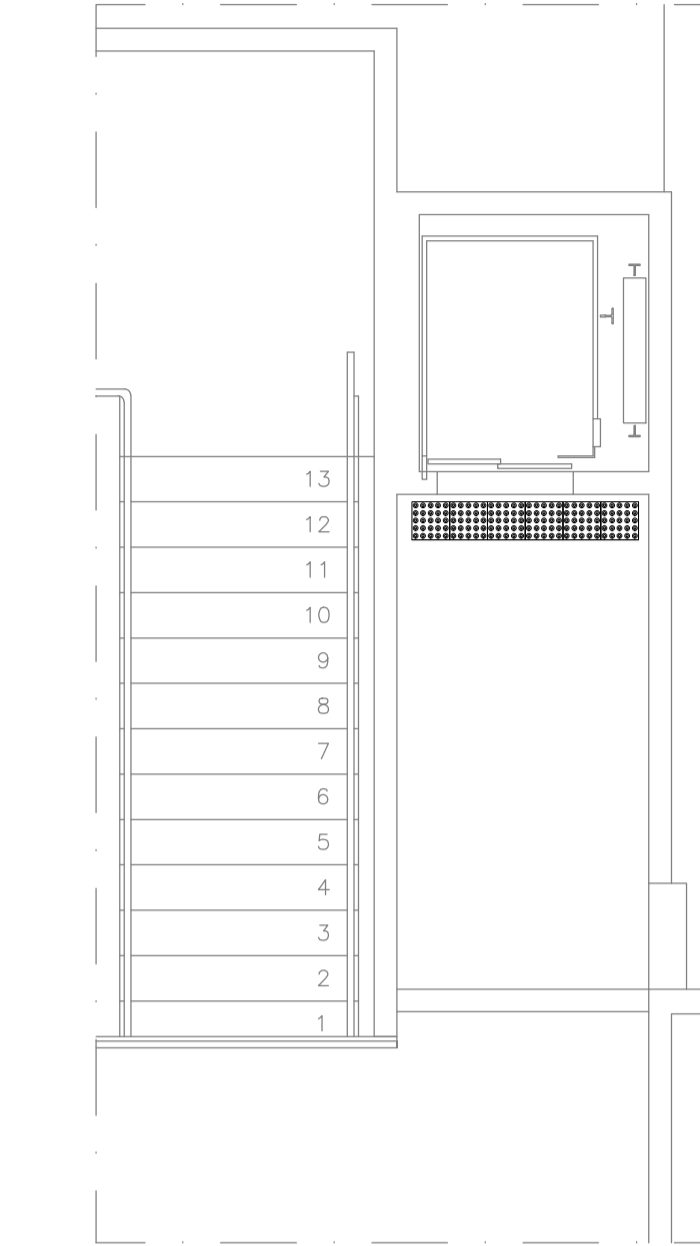

PAGINAÇÃO PISO PODOTÁTIL – PAV. SUPERIOR
ESCALA 1:50

- LEGENDA
- PLACA TÁTIL DIRECIONAL, DIMENSÕES CONFORME NBR 16.537/2016, COR: VERMELHA, MATERIAL: PVC, QUANTIDADE: 7 UNIDADES
 - PLACA TÁTIL ALERTA, DIMENSÕES CONFORME NBR 16.537/2016, COR: VERMELHA, MATERIAL: PVC, QUANTIDADE: 20 UNIDADES

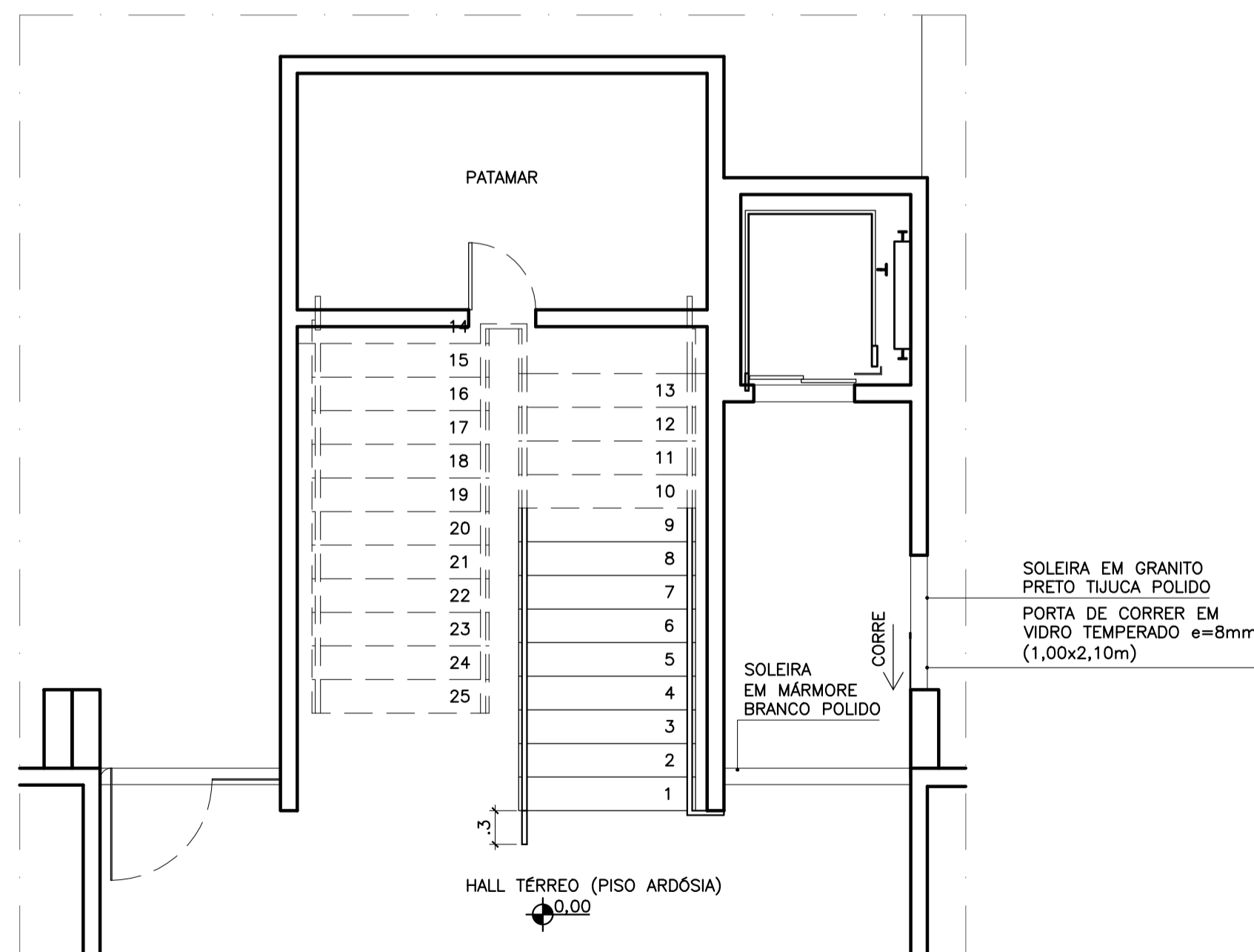

PLANTA BAIXA SITUAÇÃO FUTURA – PAV. TÉRREO
ESCALA 1:50

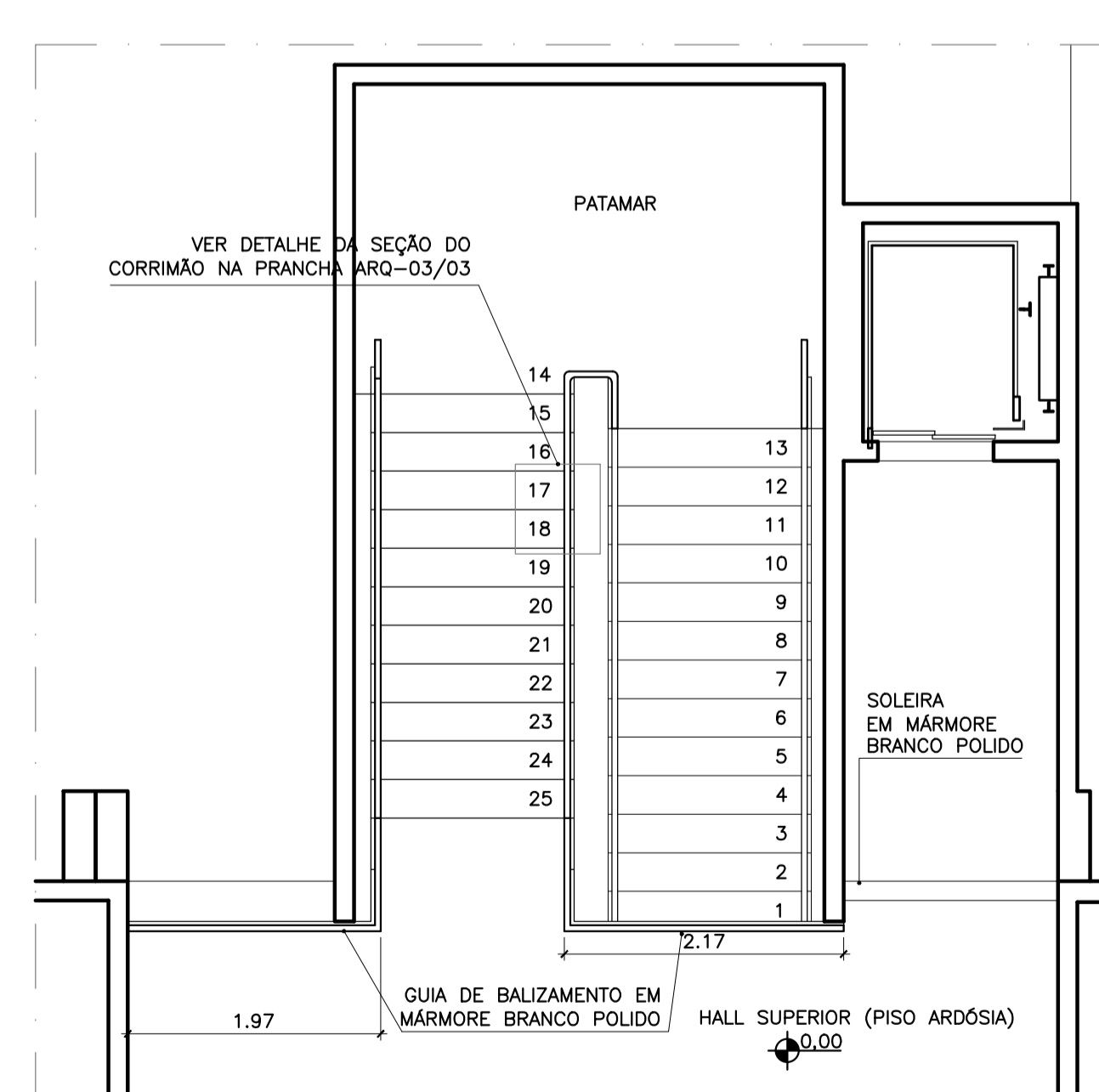

PLANTA BAIXA SITUAÇÃO FUTURA – PAV. SUPERIOR
ESCALA 1:50

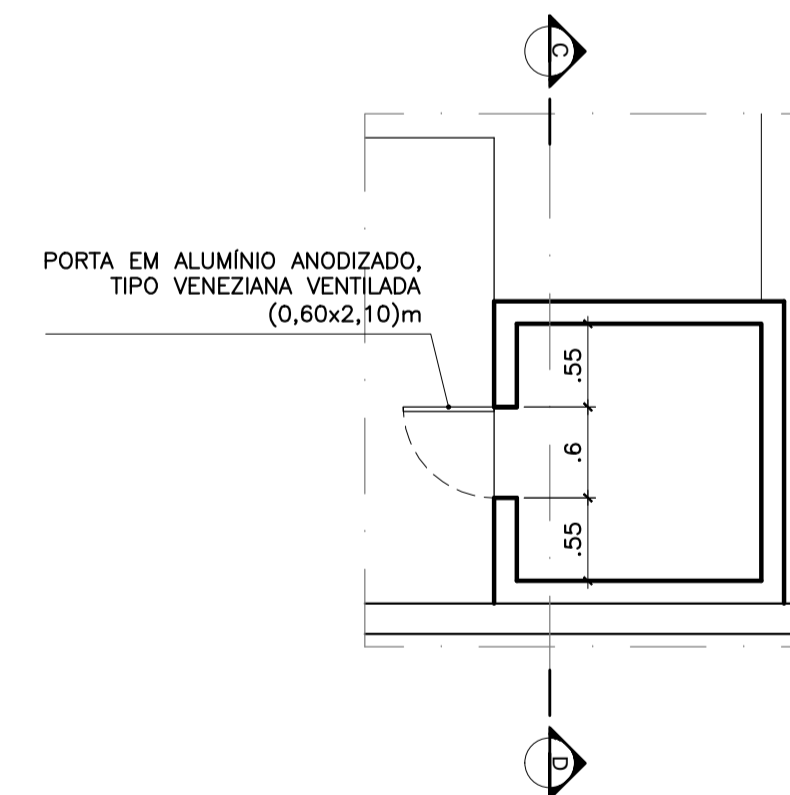

CASA DE MÁQUINAS DO ELEVADOR –
PLANTA BAIXA SITUAÇÃO FUTURA
ESCALA 1:50

CONVENÇÕES

- ELEMENTO A DEMOLIR
- ELEMENTO A CONSTRUIR

ESPECIFICAÇÕES PAVIMENTO TÉRREO

PISO: GRANITINA CINZA, ACABAMENTO POLIDO
PAREDES INTERNAS: PINTURA ACRÍLICA, COR BRANCO GELO, ACABAMENTO FOSCO

PAREDES EXTERNAS CONFORME O EXISTENTE: ATÉ 2,45m DE ALTURA: CHAPISCO GROSSO COM PINTURA NA COR TERRACOTA
ACIMA: PINTURA NA COR BEGE

TETO: FORRO DE DRYWALL COM PINTURA NA COR BRANCA

ESPECIFICAÇÕES PAVIMENTO SUPERIOR

PISO: GRANITINA CINZA, ACABAMENTO POLIDO
PAREDES INTERNAS: PINTURA ACRÍLICA, COR BRANCO GELO, ACABAMENTO FOSCO

PAREDES EXTERNAS CONFORME O EXISTENTE: ATÉ 2,45m DE ALTURA: CHAPISCO GROSSO COM PINTURA NA COR TERRACOTA
ACIMA: PINTURA NA COR BEGE

TETO: LAJE MACIÇA COM PINTURA NA COR BRANCA

- NOTAS
- TODAS AS MEDIDAS DEVERÃO SER CONFERIDAS NA OBRA;
 - AS COTAS DO DETALHAMENTO SEMPRE PREVALECEM EM RELAÇÃO AS DO PROJETO BÁSICO;
 - AS COTAS DO DESENHO SEMPRE PREVALECEM EM RELAÇÃO A ESCALA;
 - AS COTAS INDICAM SUPERFÍCIES ACABADAS;
 - O DETALHAMENTO PARA CORRETO DESEMPENHO DO CONJUNTO É DE EXCLUSIVA RESPONSABILIDADE DOS FORNECEDORES.

GOVERNO DO DISTRITO FEDERAL
Secretaria de Estado da Agricultura, Abastecimento e Desenvolvimento Rural do Distrito Federal – SEAGRI/DF
Subsecretaria de Administração Geral - SUAG
Diretoria de Logística e Apoio Operacional - DILOG
Gerência de Projetos de Engenharia - GEPROE

ENDEREÇO: PQ. ESTAÇÃO BIOLÓGICA, S/N, ED. SEAGRI, ASA NORTE, BRASÍLIA/DF

PROPRIETÁRIO: SEC. DE ESTADO DA AGRICULTURA, ABASTECIMENTO E DES. RURAL DO DF

AUTOR DO PROJETO: GUSTAVO CARVALHO PARANHOS CAU: A85760-2

RESPONSÁVEL TÉCNICO: CREA:

PROPRIETÁRIO: *Gustavo Carvalho Paranhos* A85760-2 CAU

RESPONSÁVEL TÉCNICO: CREA

DILOG

OBRAS CIVIS PARA INSTALAÇÃO DE ELEVADOR NO EDIFÍCIO SEDE

PROJETO ARQUITETÔNICO DE REFORMA PLANTAS BAIXAS E PAGINAÇÃO DO PISO PODOTÁTIL ARQ-01/03

DATA: JUNHO/2022 ESCALA: INDICADA ÁREA: 20,81m²

VISTO: DES.: GUSTAVO Nº DE PRANCHAS: 03

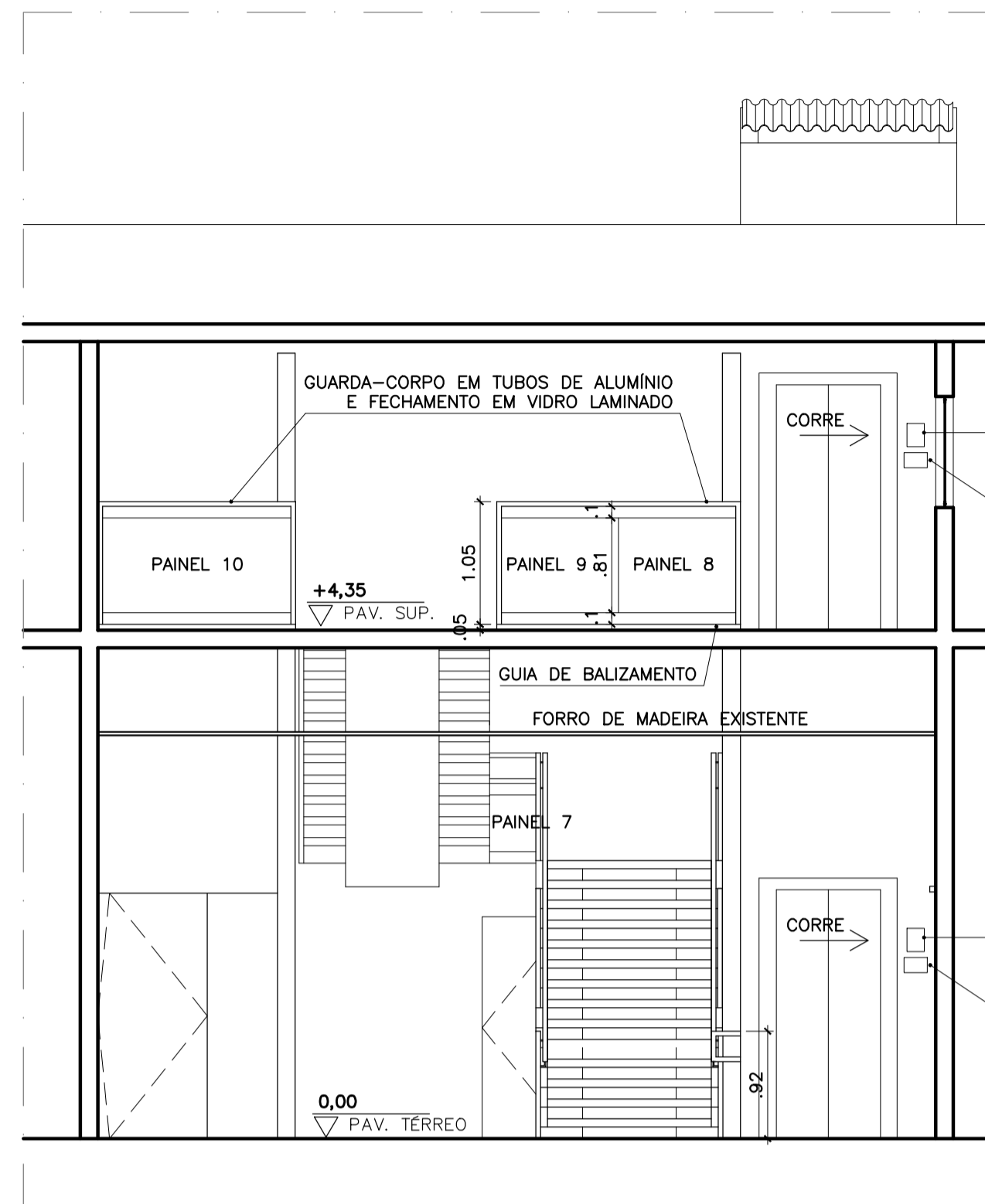

CORTE AB – SITUAÇÃO FUTURA
ESCALA 1:50

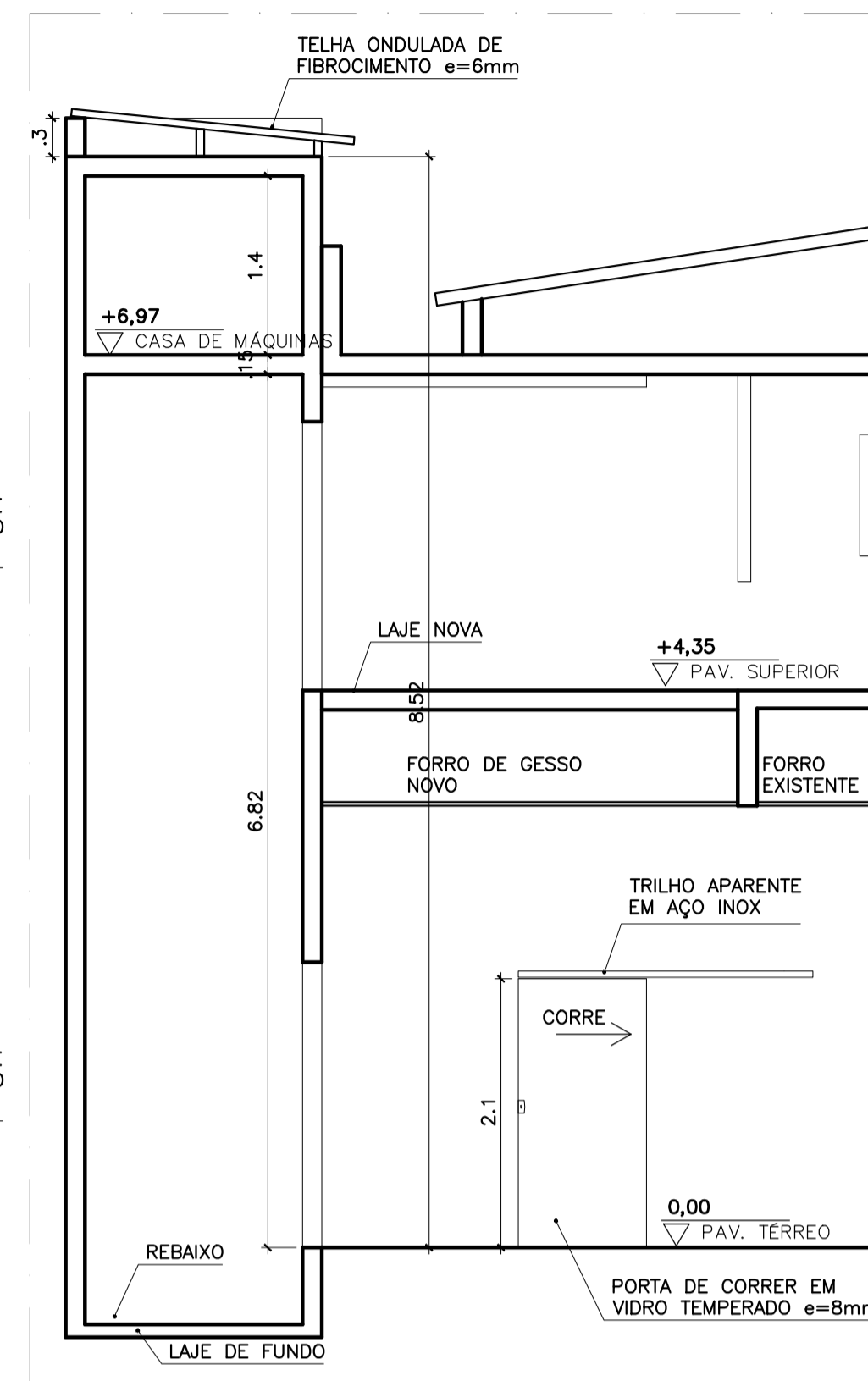

CORTE CD – SITUAÇÃO FUTURA
ESCALA 1:50

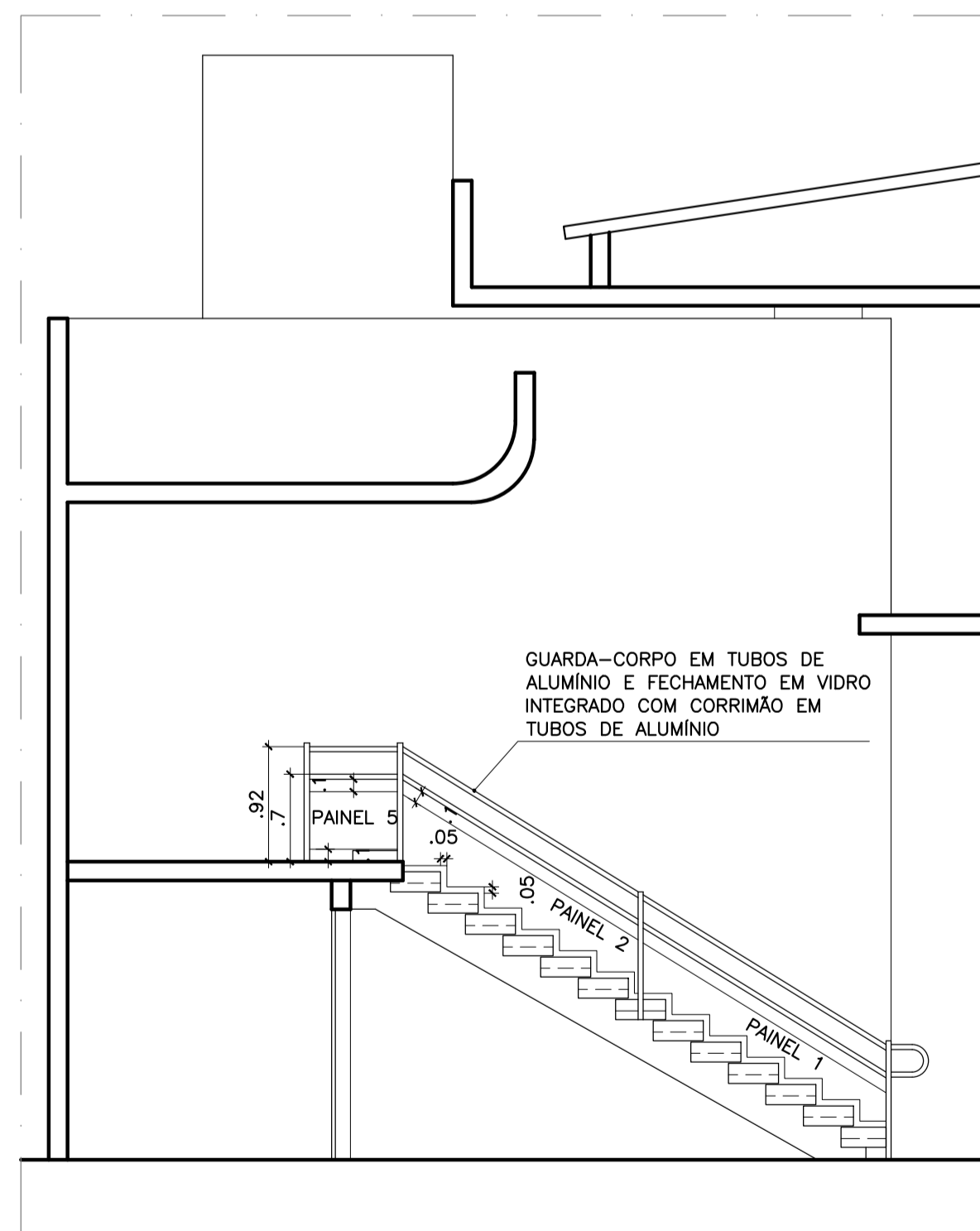

VISTA DO GUARDA-CORPO COM CORRIMÃOS – PAV. TÉRREO
ESCALA 1:50

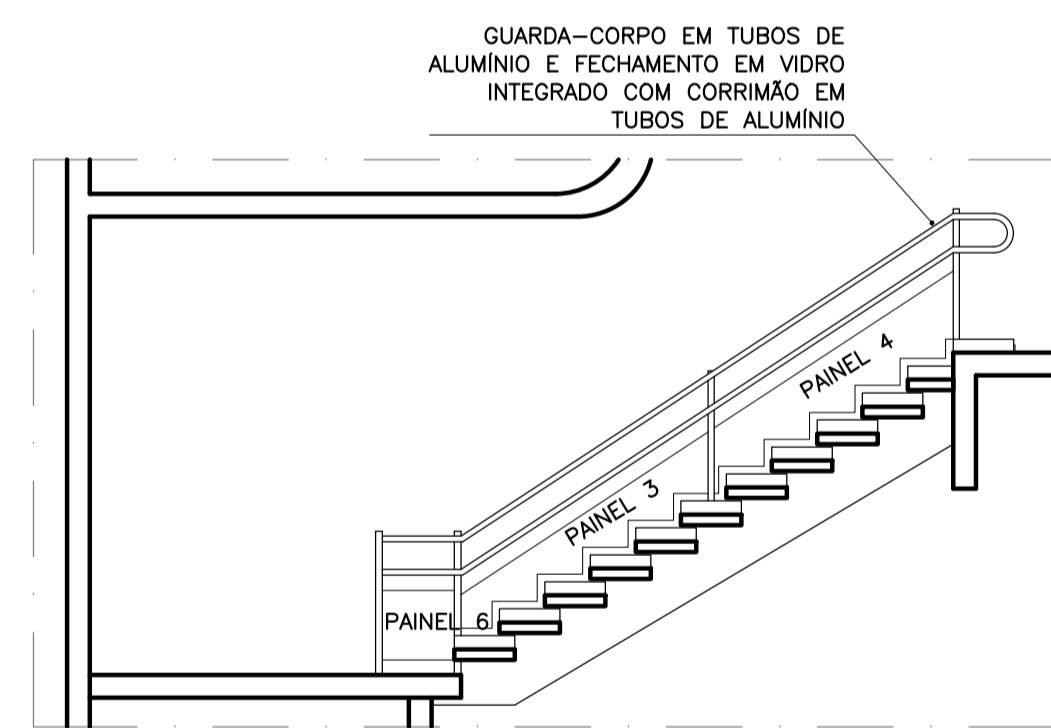

VISTA DO GUARDA-CORPO COM CORRIMÃOS – PAV. SUPERIOR
ESCALA 1:50

ESPECIFICAÇÕES PAVIMENTO TÉRREO

PISO:
GRANITINA CINZA, ACABAMENTO POLIDO

PAREDES INTERNAS:
PINTURA ACRÍLICA, COR BRANCO GELO, ACABAMENTO FOSCO

PAREDES EXTERNAS CONFORME O EXISTENTE:
ATE 2,45m DE ALTURA: CHAPISCO GROSSO COM PINTURA NA COR TERRACOTA
ACIMA: PINTURA NA COR BEGE

TETO:
FORRO DE DRYWALL COM PINTURA NA COR BRANCA

ESPECIFICAÇÕES PAVIMENTO SUPERIOR

PISO:
GRANITINA CINZA, ACABAMENTO POLIDO

PAREDES INTERNAS:
PINTURA ACRÍLICA, COR BRANCO GELO, ACABAMENTO FOSCO

PAREDES EXTERNAS CONFORME O EXISTENTE:
ATE 2,45m DE ALTURA: CHAPISCO GROSSO COM PINTURA NA COR TERRACOTA
ACIMA: PINTURA NA COR BEGE

TETO:
LAJE MACIÇA COM PINTURA NA COR BRANCA

- NOTAS
- TODAS AS MEDIDAS DEVERÃO SER CONFERIDAS NA OBRA;
 - AS COTAS DO DETALHAMENTO SEMPRE PREVALECEM EM RELAÇÃO AS DO PROJETO BÁSICO;
 - AS COTAS DO DESENHO SEMPRE PREVALECEM EM RELAÇÃO A ESCALA;
 - AS COTAS INDICAM SUPERFÍCIES ACABADAS;
 - O DETALHAMENTO PARA CORRETO DESEMPENHO DO CONJUNTO É DE EXCLUSIVA RESPONSABILIDADE DOS FORNECEDORES.

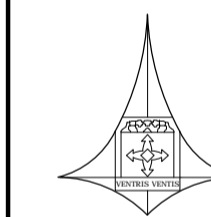

GOVERNO DO DISTRITO FEDERAL
Secretaria de Estado da Agricultura, Abastecimento e Desenvolvimento Rural
do Distrito Federal – SEAGRI/DF
Subsecretaria de Administração Geral - SUAG
Diretoria de Logística e Apoio Operacional - DILOG
Gerência de Projetos de Engenharia - GEPROE

ENDEREÇO: PQ. ESTAÇÃO BIOLÓGICA, S/N, ED. SEAGRI, ASA NORTE, BRASÍLIA/DF

PROPRIETÁRIO: SEC. DE ESTADO DA AGRICULTURA, ABASTECIMENTO E DES. RURAL DO DF

AUTOR DO PROJETO: GUSTAVO CARVALHO PARANHOS CAU: A85760-2

RESPONSÁVEL TÉCNICO: CREA:

PROPRIETÁRIO

Gustavo Carvalho Paranhos

AUTOR DO PROJETO CAU: A85760-2

RESPONSÁVEL TÉCNICO CREA:

DLFO

DLFO

CREA

OBRAS CIVIS PARA INSTALAÇÃO DE ELEVADOR NO EDIFÍCIO SEDE

PROJETO ARQUITETÔNICO DE REFORMA CORTES AB E CD E VISTAS		ARQ-02/03
DATA: JUNHO/2022	ESCALA: INDICADA	ÁREA: 20,81m ²
VISTO	DES.: GUSTAVO	Nº DE PRANCHAS: 03

