

LEGENDA – ACABAMENTOS

A	=	A – PISOS	I	=	I – TETOS
1	=	1 – PAREDES			

- A – PISOS
 A – GRANITINA CINZA, QUADROS DE 2x2m
 B – REVESTIMENTO EM CERÂMICA ESMALTADA, PEI 4, PLACAS DE 45x45cm, COR AREIA
 a – RODAPÉS
 a – RODAPÉ EM GRANITINA CINZA
 1 – PAREDES E FECHAMENTOS
 1 – PINTURA LÁTEX ACRÍLICA SOBRE BLOCOS DE CONCRETO, COR TIJOLO
 2 – REVESTIMENTO EM CERÂMICA ESMALTADA, PLACAS DE 20x20cm, COR BRANCA
 I – TETOS
 I – TELHA ECOLÓGICA COR VERDE APARENTE
 II – FORRO EM RÉGUAS DE PVC NA COR BRANCA

QUADRO DE ESQUADRIAS						
PORTAS DE MADEIRA			OBSERVAÇÕES			
ESQ.	LARGURA	ALTURA	PEITORIL	QTD.	LOCALIZAÇÃO	OBSERVAÇÕES
PM1	0,60	2,10	-	2	SANITÁRIOS	1 FOLHA DE ABRIR
PORTAS DE ALUMÍNIO			OBSERVAÇÕES			
ESQ.	LARGURA	ALTURA	PEITORIL	QTD.	LOCALIZAÇÃO	OBSERVAÇÕES
PA1	0,60	1,60	0,20	2	BOXES DOS SANITÁRIOS	1 FL. DE ABRIR, C/ VENEZIANA VENTILADA
PA2	0,80	1,60	0,20	2	BOXES DOS SANITÁRIOS	1 FL. DE ABRIR, C/ VENEZIANA VENTILADA
PORTAS DE FERRO			OBSERVAÇÕES			
ESQ.	LARGURA	ALTURA	PEITORIL	QTD.	LOCALIZAÇÃO	OBSERVAÇÕES
PF1	2,79	2,20	-	8	FACHADAS FRONTAL E POSTERIOR	2 FLS. CORRER TELESCÓPICA, 1 FL. FIXA
PF2	3,84	2,20	-	2	FACHADAS FRONTAL E POSTERIOR	3 FLS. CORRER TELESCÓPICA, 1 FL. FIXA
PF3	2,30	3,40	-	1	FACHADA LATERAL (ACESSO ZENCO)	2 FLS. DE ABRIR, 2 FIXAS, C/ BANDEIRA
JANELAS DE FERRO			OBSERVAÇÕES			
ESQ.	LARGURA	ALTURA	PEITORIL	QTD.	LOCALIZAÇÃO	OBSERVAÇÕES
JF1	2,79	1,75	1,54	14	FACHADAS FRONTAL E POSTERIOR	1 FOLHA DE ABRIR NA HORIZONTAL
JF2	1,80	0,60	2,00	2	SANITÁRIOS	3 FOLHAS PROTEGENTES COM VIDROS

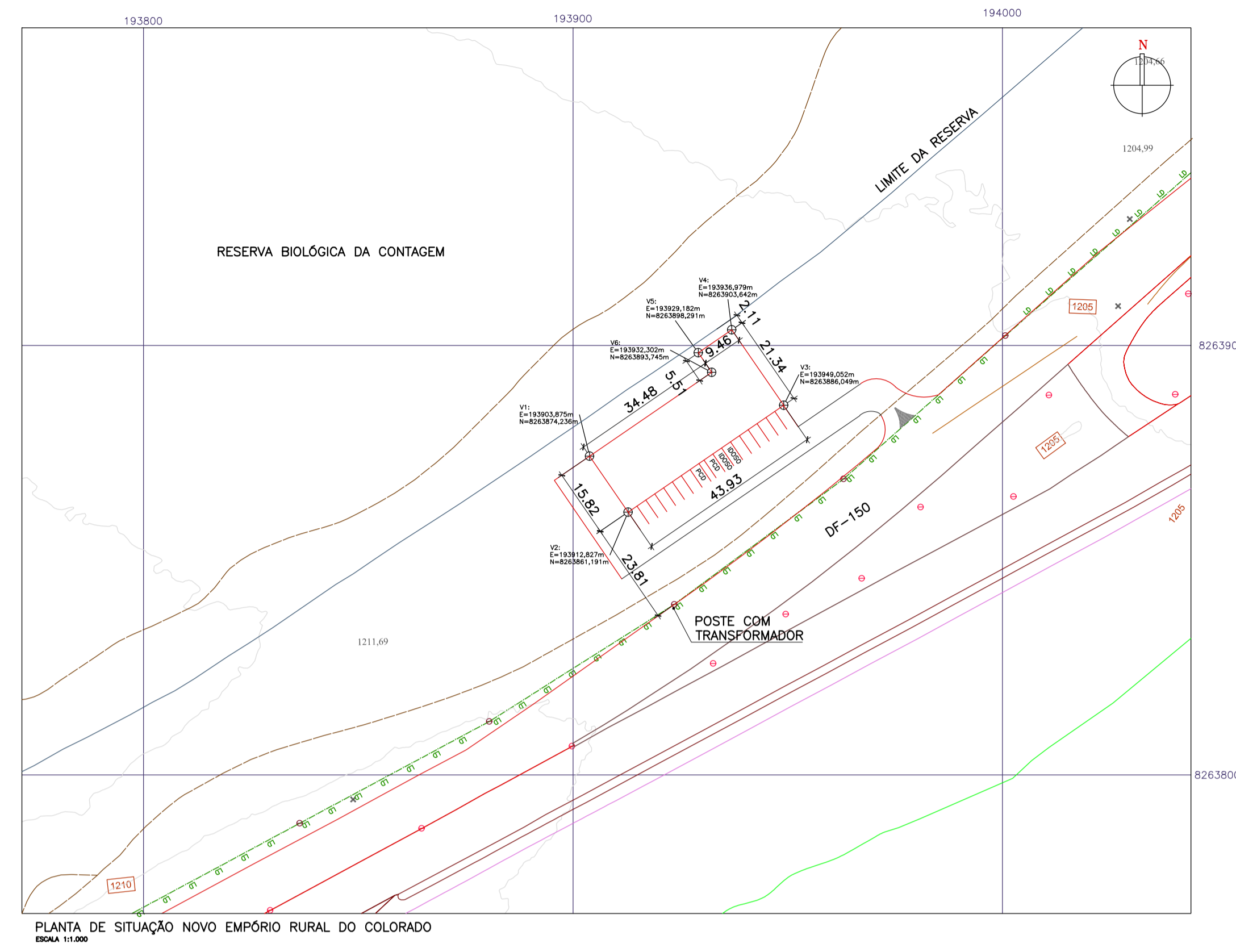

- LEGENDA
- ENERGIA E COMUNICAÇÃO
- Antena de Comunicação
 - Torre de Comunicação
 - Grupo de Transformadores
 - Est. Geradora de Energia
 - Torre de Energia
 - Poste
 - Poste de Iluminação
 - Trecho de Energia de Distribuição
 - Trecho de Energia de Transmissão
- SISTEMA DE TRANSPORTE
- Heliponto
 - Popo de Visita
 - Boca de Lobo
 - Bueiro
 - Trecho Ferroviário
 - Trecho de Duto
 - Tribo ou Picada
 - Trecho Rodoviário Pavimentado
 - Trecho Rodoviário Não Pavimentado
 - Trecho Arruamento
 - Via Interna
 - Caminho Carroçável
 - Plata ou Ponto de Pausa
 - Pátio
 - Almacão Terminal
 - Travessia de Pedestres
 - Passarela
 - Passagem Elevada ou Viaduto
 - Ponte
 - Retorno/ Estacionamento/ Entrancamento

PLANTA DE SITUAÇÃO NOVO EMPÓRIO RURAL DO COLORADO
 ESCALA 1:1000

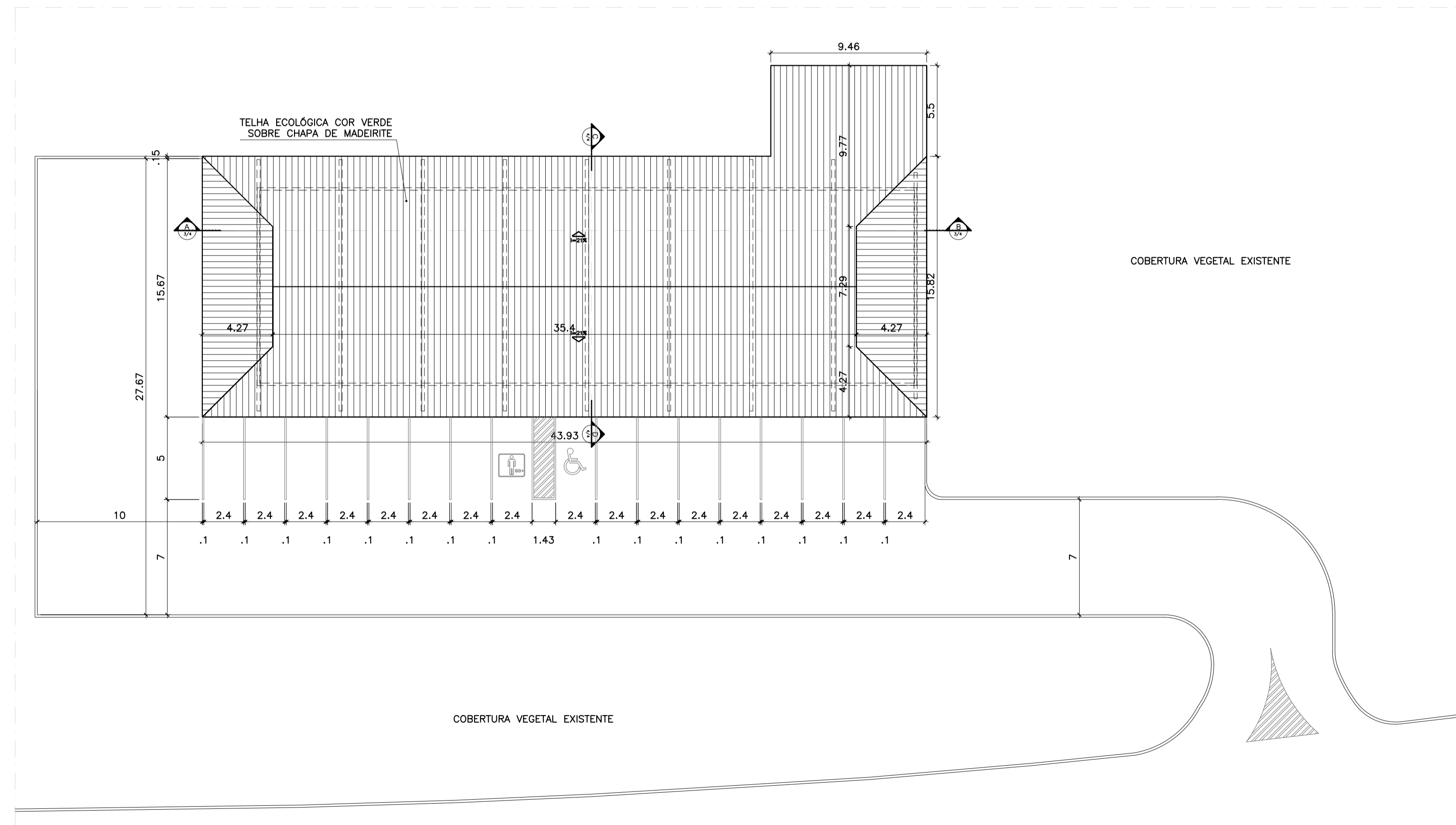

PLANTA DE LOCAÇÃO E COBERTURA
 ESCALA 1:200

- NOTAS
- TODAS AS MEDIDAS DEVERÃO SER CONFERIDAS NA OBRA;
 - AS COTAS DO DETALHAMENTO SEMPRE PREVALECEM EM RELAÇÃO AS DO PROJETO BÁSICO;
 - AS COTAS DO DESENHO SEMPRE PREVALECEM EM RELAÇÃO A ESCALA;
 - AS COTAS INDICAM SUPERFÍCIES ACABADAS;
 - O DETALHAMENTO PARA CORRETO DESEMPENHO DO CONJUNTO É DE EXCLUSIVA RESPONSABILIDADE DOS FORNECEDORES.

GOVERNO DO DISTRITO FEDERAL
 Secretaria de Estado da Agricultura, Abastecimento e Desenvolvimento Rural do Distrito Federal – SEAGRI/DF
 Subsecretaria de Administração Geral – SUAG
 Diretoria de Logística e Apoio Operacional – DILOG
 Gerência de Projetos de Engenharia – GEPROE

ENDEREÇO: **RODOVIA DF-150, KM 0, SENTIDO SUL, SOBRADINHO II, BRASÍLIA/DF**

PROPRIETÁRIO: **SEC. DE ESTADO DA AGRICULTURA, ABASTECIMENTO E DES. RURAL DO DF**

AUTOR DO PROJETO: **GUSTAVO CARVALHO PARANHOS** CAU: **A85760-2**

RESPONSÁVEL TÉCNICO: _____ CREA: _____

PROPRIETÁRIO: _____

AUTOR DO PROJETO: *Gustavo Carvalho Paranhos* CAU: **A85760-2**

RESPONSÁVEL TÉCNICO: _____ CREA: _____

NOVO EMPÓRIO RURAL DO COLORADO

PROJETO DE ARQUITETURA
 PLANTAS DE SITUAÇÃO, LOCAÇÃO E COBERTURA ARQ-01/04

DATA: MARÇO/2023 ESCALA: INDICADA ÁREA: 747,28m²

VISTO: _____ DES.: GUSTAVO Nº DE PRANCHAS: 04