

LEGENDA – ACABAMENTOS

A	—	A – PISOS	I	—	I – TETOS
1	—	1 – PAREDES			

- A – PISOS  
 A – GRANITINA CINZA, QUADROS DE 2x2m  
 B – REVESTIMENTO EM CERÂMICA ESMALTADA, PEI 4, PLACAS DE 45x45cm, COR AREIA  
 α – RODAPÉS  
 α – RODAPE EM GRANITINA CINZA  
 1 – PAREDES E FECHAMENTOS  
 1 – PINTURA LÁTEX ACRILICA SOBRE BLOCOS DE CONCRETO, COR TIJOLO  
 2 – REVESTIMENTO EM CERÂMICA ESMALTADA, PLACAS DE 20x20cm, COR BRANCA  
 I – TETOS  
 I – TELHA ECOLÓGICA COR VERDE APARENTE  
 II – FORRO EM RÉGUAS DE PVC NA COR BRANCA

QUADRO DE ESQUADRIAS						
PORTAS DE MADEIRA						
ESQ.	LARGURA	ALTURA	PETIÇÃO	QTD.	LOCALIZAÇÃO	OBSERVAÇÕES
PM1	0,80	2,10	—	2	SANTÁRIOS	1 FOLHA DE ABRIR
PORTAS DE ALUMÍNIO						
ESQ.	LARGURA	ALTURA	PETIÇÃO	QTD.	LOCALIZAÇÃO	OBSERVAÇÕES
PA1	0,60	1,60	0,20	2	BOXES DOS SANTÁRIOS	1 FL. DE ABRIR, C/ VENEZIANA VENTILADA
PA2	0,80	1,60	0,20	2	BOXES DOS SANTÁRIOS	1 FL. DE ABRIR, C/ VENEZIANA VENTILADA
PORTAS DE FERRO						
ESQ.	LARGURA	ALTURA	PETIÇÃO	QTD.	LOCALIZAÇÃO	OBSERVAÇÕES
PF1	2,79	2,20	—	8	FACHADA FRONTAL E POSTERIOR	2 FLS. CORRER TELESCÓPICA, 1 FL. FIXA
PF2	3,84	2,20	—	2	FACHADA FRONTAL E POSTERIOR	3 FLS. CORRER TELESCÓPICA, 1 FL. FIXA
PF3	2,30	3,40	—	1	FACHADA LAT ESQ. (NÃO SERVO)	2 FLS. DE ABRIR, 2 FIXAS, C/ BANDEIRA
JANELAS DE FERRO						
ESQ.	LARGURA	ALTURA	PETIÇÃO	QTD.	LOCALIZAÇÃO	OBSERVAÇÕES
JF1	2,79	1,18	1,04	14	FACHADA FRONTAL E POSTERIOR	1 FOLHA DE ABRIR NA HORIZONTAL
JF2	1,80	0,60	2,00	2	SANTÁRIOS	3 FOLHAS PROJEANTES COM VÍTRIOS

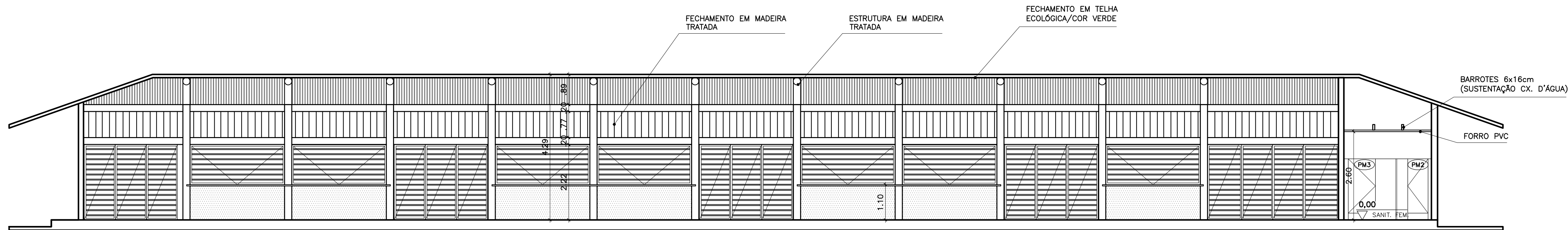

CORTE AB  
ESCALA 1:75

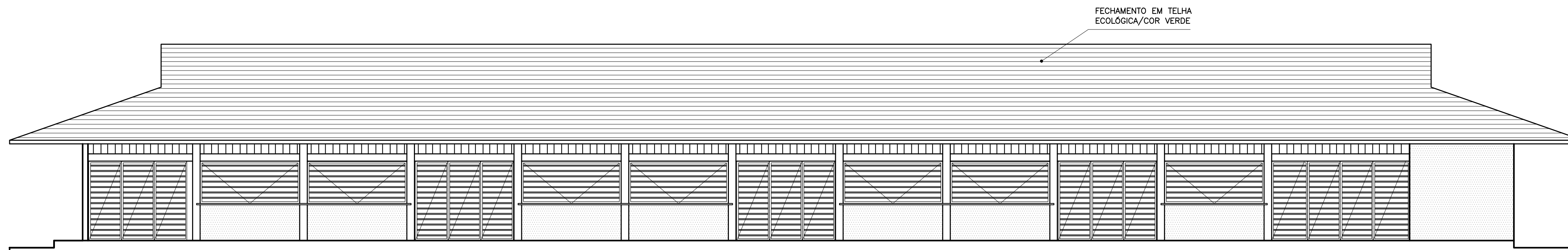

FACHADA FRONTAL  
ESCALA 1:75

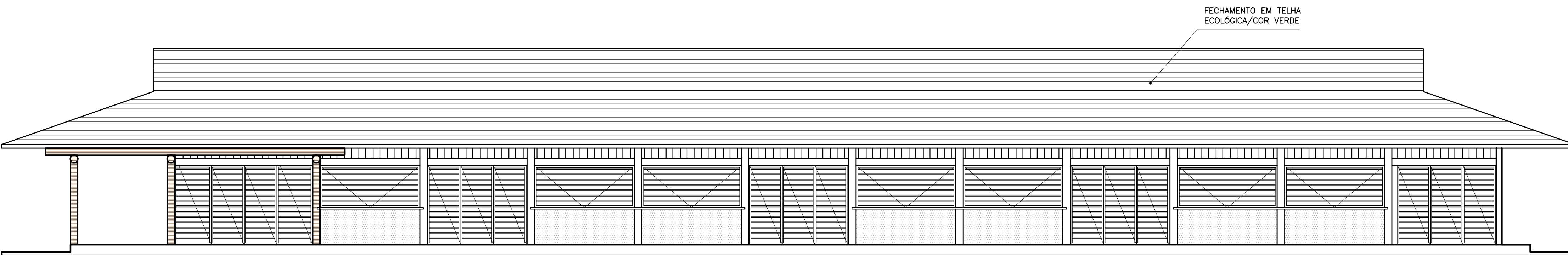

FACHADA POSTERIOR  
ESCALA 1:75

- NOTAS  
 - TODAS AS MEDIDAS DEVERÃO SER CONFERIDAS NA OBRA;  
 - AS COTAS DO DETALHAMENTO SEMPRE PREVALECEM EM RELAÇÃO AS DO PROJETO BÁSICO;  
 - AS COTAS DO DESENHO SEMPRE PREVALECEM EM RELAÇÃO A ESCALA;  
 - AS COTAS INDICAM SUPERFÍCIES ACABADAS;  
 - O DETALHAMENTO PARA CORRETO DESEMPENHO DO CONJUNTO É DE EXCLUSIVA RESPONSABILIDADE DOS FORNECEDORES.

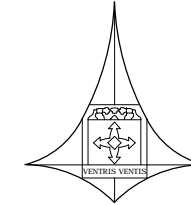

**GOVERNO DO DISTRITO FEDERAL**  
 Secretaria de Estado da Agricultura, Abastecimento e Desenvolvimento Rural do Distrito Federal – SEAGRI/DF  
 Subsecretaria de Administração Geral – SUAG  
 Diretoria de Logística e Apoio Operacional – DILOG  
 Gerência de Projetos de Engenharia – GEPROE

ENDEREÇO: **RODOVIA DF-150, KM 0, SENTIDO SUL, SOBRADINHO II, BRASÍLIA/DF**

PROPRIETÁRIO: **SEC. DE ESTADO DA AGRICULTURA, ABASTECIMENTO E DES. RURAL DO DF**

AUTOR DO PROJETO: **GUSTAVO CARVALHO PARANHOS** CAU: **A85760-2**

RESPONSÁVEL TÉCNICO: \_\_\_\_\_ CREA: \_\_\_\_\_

---

PROPRIETÁRIO  
*Gustavo Carvalho Paranhos*  
 AUTOR DO PROJETO **A85760-2** CAU

RESPONSÁVEL TÉCNICO \_\_\_\_\_ CREA \_\_\_\_\_

---

DI/FO \_\_\_\_\_ DI/FO \_\_\_\_\_

CREA \_\_\_\_\_

---

**NOVO EMPÓRIO RURAL DO COLORADO**

<b>PROJETO DE ARQUITETURA</b>		<b>ARQ-03/04</b>
<b>CORTE AB, FACHADAS FRONTAL E POSTERIOR</b>		
DATA: MARÇO/2023	ESCALA: INDICADA	ÁREA: 747,28m <sup>2</sup>
VISTO	DES.: GUSTAVO	Nº DE PRANCHAS: 04