

LEGENDA – ACABAMENTOS

A	—	A – PISOS	
1		1 – PAREDES	I – TETOS

- A – PISOS
 A – GRANITINA CINZA, QUADROS DE 2x2m
 B – REVESTIMENTO EM CERÂMICA ESMALTADA, PEI 4, PLACAS DE 45x45cm, COR AREIA
 a – RODAPÉS
 a – RODAPÉ EM GRANITINA CINZA
 1 – PAREDES E FECHAMENTOS
 1 – PINTURA LÁTEX ACRÍLICA SOBRE BLOCOS DE CONCRETO, COR TIJOLO
 2 – REVESTIMENTO EM CERÂMICA ESMALTADA, PLACAS DE 20x20cm, COR BRANCA
 I – TETOS
 I – TELHA ECOLÓGICA COR VERDE APARENTE
 II – FORRO EM RÉGUAS DE PVC NA COR BRANCA

QUADRO DE ESQUADRIAS						
ESQ.	LARGURA	ALTURA	PEITORIL	QTD.	LOCALIZAÇÃO	OBSERVAÇÕES
PORTAS DE MADEIRA						
PM1	0,60	2,10	-	2	SANITÁRIOS	1 FOLHA DE ABRIR
PORTAS DE ALUMÍNIO						
PA1	0,60	1,60	0,20	2	BOXES DOS SANITÁRIOS	1 FL. DE ABRIR, C/ VENEZIANA VENTILADA
PA2	0,80	1,60	0,20	2	BOXES DOS SANITÁRIOS	1 FL. DE ABRIR, C/ VENEZIANA VENTILADA
PORTAS DE FERRO						
PF1	2,79	2,20	-	8	FACHADAS FRONTAL E POSTERIOR	2 FLS. CORRER TELESCÓPICA, 1 FL. FIXA
PF2	3,84	2,20	-	2	FACHADAS FRONTAL E POSTERIOR	3 FLS. CORRER TELESCÓPICA, 1 FL. FIXA
PF3	2,30	3,40	-	1	FACHADA LATERAL (ACESSO SERVIÇO)	2 FLS. DE ABRIR, 2 FIXAS, C/ BANDEIRA
JANELAS DE FERRO						
JF1	2,79	1,75	1,54	14	FACHADAS FRONTAL E POSTERIOR	1 FOLHA DE ABRIR NA HORIZONTAL
JF2	1,80	0,60	2,00	2	SANITÁRIOS	3 FOLHAS PROTEGENTES COM VIDROS

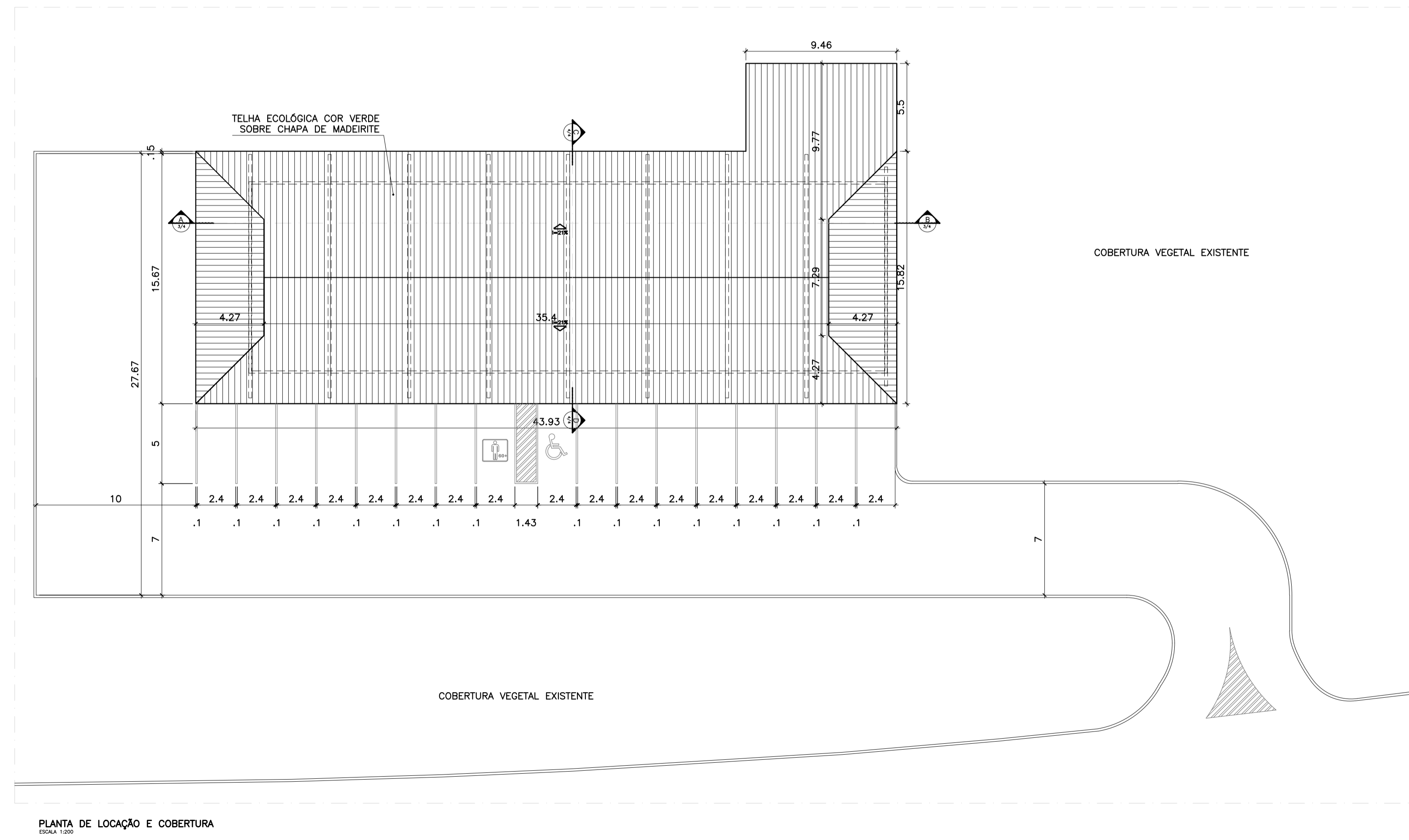
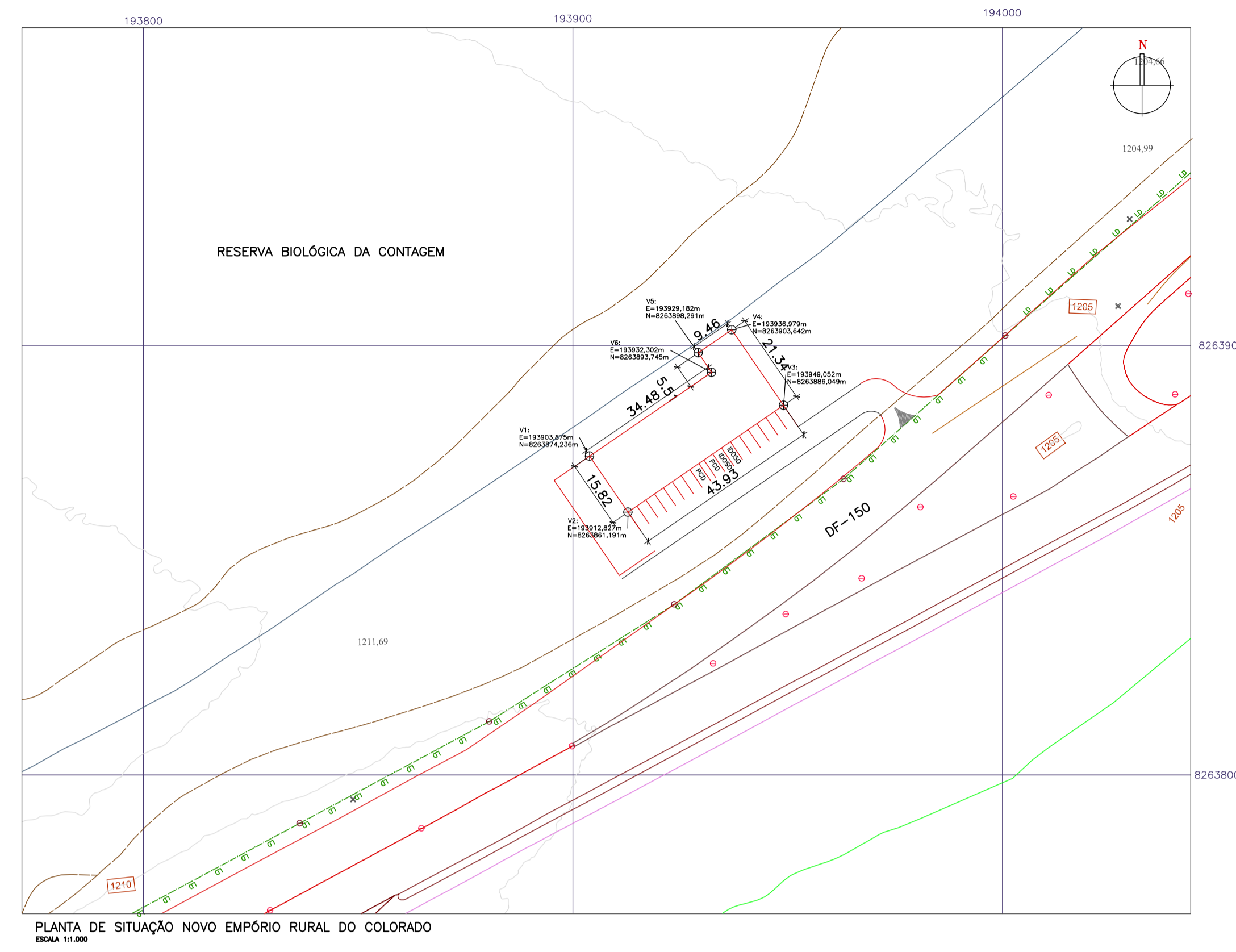

- NOTAS
 - TODAS AS MEDIDAS DEVERÃO SER CONFERIDAS NA OBRA;
 - AS COTAS DO DETALHAMENTO SEMPRE PREVALECEM EM RELAÇÃO AS DO PROJETO BÁSICO;
 - AS COTAS DO DESENHO SEMPRE PREVALECEM EM RELAÇÃO A ESCALA;
 - AS COTAS INDICAM SUPERFÍCIES ACABADAS;
 - O DETALHAMENTO PARA CORRETO DESEMPENHO DO CONJUNTO É DE EXCLUSIVA RESPONSABILIDADE DOS FORNECEDORES.

GOVERNO DO DISTRITO FEDERAL
 Secretaria de Estado da Agricultura, Abastecimento e Desenvolvimento Rural do Distrito Federal – SEAGRI/DF
 Subsecretaria de Administração Geral – SUAG
 Diretoria de Logística e Apoio Operacional – DILOG
 Gerência de Projetos de Engenharia – GEPROE

ENDEREÇO: **RODOVIA DF-150, KM 0, SENTIDO SUL, SOBRADINHO II, BRASÍLIA/DF**

PROPRIETÁRIO: **SEC. DE ESTADO DA AGRICULTURA, ABASTECIMENTO E DES. RURAL DO DF**

AUTOR DO PROJETO: **GUSTAVO CARVALHO PARANHOS** CREA: **A85760-2**

RESPONSÁVEL TÉCNICO: _____ CREA: _____

PROPRIETÁRIO: _____

AUTOR DO PROJETO: *Gustavo Carvalho Paranhos* CREA: **A85760-2**

RESPONSÁVEL TÉCNICO: _____ CREA: _____

DILOG: _____

NOVO EMPÓRIO RURAL DO COLORADO

PROJETO DE ARQUITETURA
PLANTAS DE SITUAÇÃO, LOCAÇÃO E COBERTURA ARQ-01/04

DATA: MARÇO/2023 ESCALA: INDICADA ÁREA: 747,28m²

VISTO: _____ DES.: GUSTAVO Nº DE PRANCHAS: 04

LEGENDA – ACABAMENTOS

A	–	A – PISOS
1	–	1 – PAREDES
I	–	I – TETOS

- A – PISOS
 A – GRANITINA CINZA, QUADROS DE 2x2m
 B – REVESTIMENTO EM CERÂMICA ESMALTADA, PEI 4, PLACAS DE 45x45cm, COR AREIA
 a – RODAPÉS
 a – RODAPÉ EM GRANITINA CINZA
 1 – PAREDES E FECHAMENTOS
 1 – PINTURA LÁTEX ACRILICA SOBRE BLOCOS DE CONCRETO, COR TIJOLO
 2 – REVESTIMENTO EM CERÂMICA ESMALTADA, PLACAS DE 20x20cm, COR BRANCA
 I – TETOS
 I – TELHA ECOLÓGICA COR VERDE APARENTE
 II – FORRO EM RÉGUAS DE PVC NA COR BRANCA

QUADRO DE ESQUADRIAS					
PORTAS DE MADEIRA					
ESQ.	LARGURA	ALTURA	PETORIL	QTD.	LOCALIZAÇÃO
PA1	0,80	2,10	–	2	SANTÁRIOS
OBSERVAÇÕES: 1 FOLHA DE ABRIR					
PORTAS DE ALUMINIO					
ESQ.	LARGURA	ALTURA	PETORIL	QTD.	LOCALIZAÇÃO
PA1	0,60	1,60	0,20	2	BOXES DOS SANTÁRIOS
PA2	0,80	1,60	0,20	2	BOXES DOS SANTÁRIOS
OBSERVAÇÕES: 1 FL. DE ABRIR, C/ VENEZIANA VENTILADA					
PORTAS DE FERRO					
ESQ.	LARGURA	ALTURA	PETORIL	QTD.	LOCALIZAÇÃO
PF1	2,79	2,20	–	8	FACHADA FRONTAL E POSTERIOR
PF2	3,84	2,20	–	2	FACHADA FRONTAL E POSTERIOR
PF3	2,30	3,40	–	1	FACHADA LAT ESQ (MESO SERVIÇO)
OBSERVAÇÕES: 2 FLS. CORRER TELESCÓPICA, 1 FL. FIXA					
JANELAS DE FERRO					
ESQ.	LARGURA	ALTURA	PETORIL	QTD.	LOCALIZAÇÃO
JF1	2,79	1,18	1,24	14	FACHADA FRONTAL E POSTERIOR
JF2	1,80	0,60	2,00	2	SANTÁRIOS
OBSERVAÇÕES: 1 FOLHA DE ABRIR NA HORIZONTAL					

SANITÁRIO FEMININO
 0,00
 A=10,45m²
 B=2,11
 I=1,50

SANITÁRIO MASCULINO
 0,00
 A=10,45m²
 B=2,11
 I=1,50

- NOTAS
 – TODAS AS MEDIDAS DEVERÃO SER CONFERIDAS NA OBRA;
 – AS COTAS DO DETALHAMENTO SEMPRE PREVALECEM EM RELAÇÃO AS DO PROJETO BÁSICO;
 – AS COTAS DO DESENHO SEMPRE PREVALECEM EM RELAÇÃO A ESCALA;
 – AS COTAS INDICAM SUPERFÍCIES ACABADAS;
 – O DETALHAMENTO PARA CORRETO DESEMPENHO DO CONJUNTO É DE EXCLUSIVA RESPONSABILIDADE DOS FORNECEDORES.

GOVERNO DO DISTRITO FEDERAL
 Secretaria de Estado da Agricultura, Abastecimento e Desenvolvimento Rural do Distrito Federal – SEAGRI/DF
 Subsecretaria de Administração Geral – SUAG
 Diretoria de Logística e Apoio Operacional – DILOG
 Gerência de Projetos de Engenharia – GEPROE

ENDEREÇO: **RODOVIA DF-150, KM 0, SENTIDO SUL, SOBRADINHO II, BRASÍLIA/DF**

PROPRIETÁRIO: **SEC. DE ESTADO DA AGRICULTURA, ABASTECIMENTO E DES. RURAL DO DF**

AUTOR DO PROJETO: **GUSTAVO CARVALHO PARANHOS** CAU: **A85760-2**

RESPONSÁVEL TÉCNICO: _____ CREA: _____

PROPRIETÁRIO
 Gustavo Carvalho Paranhos
 AUTOR DO PROJETO
A85760-2
 CAU

RESPONSÁVEL TÉCNICO

 CREA

DI/FO
 DI/FO
 CREA

NOVO EMPÓRIO RURAL DO COLORADO

PROJETO DE ARQUITETURA
 PLANTA BAIXA E DETALHE DOS BOXES

DATA: MARÇO/2023 ESCALA: INDICADA ÁREA: 747,28m²
 VISTO DES.: GUSTAVO Nº DE PRANCHAS: 04

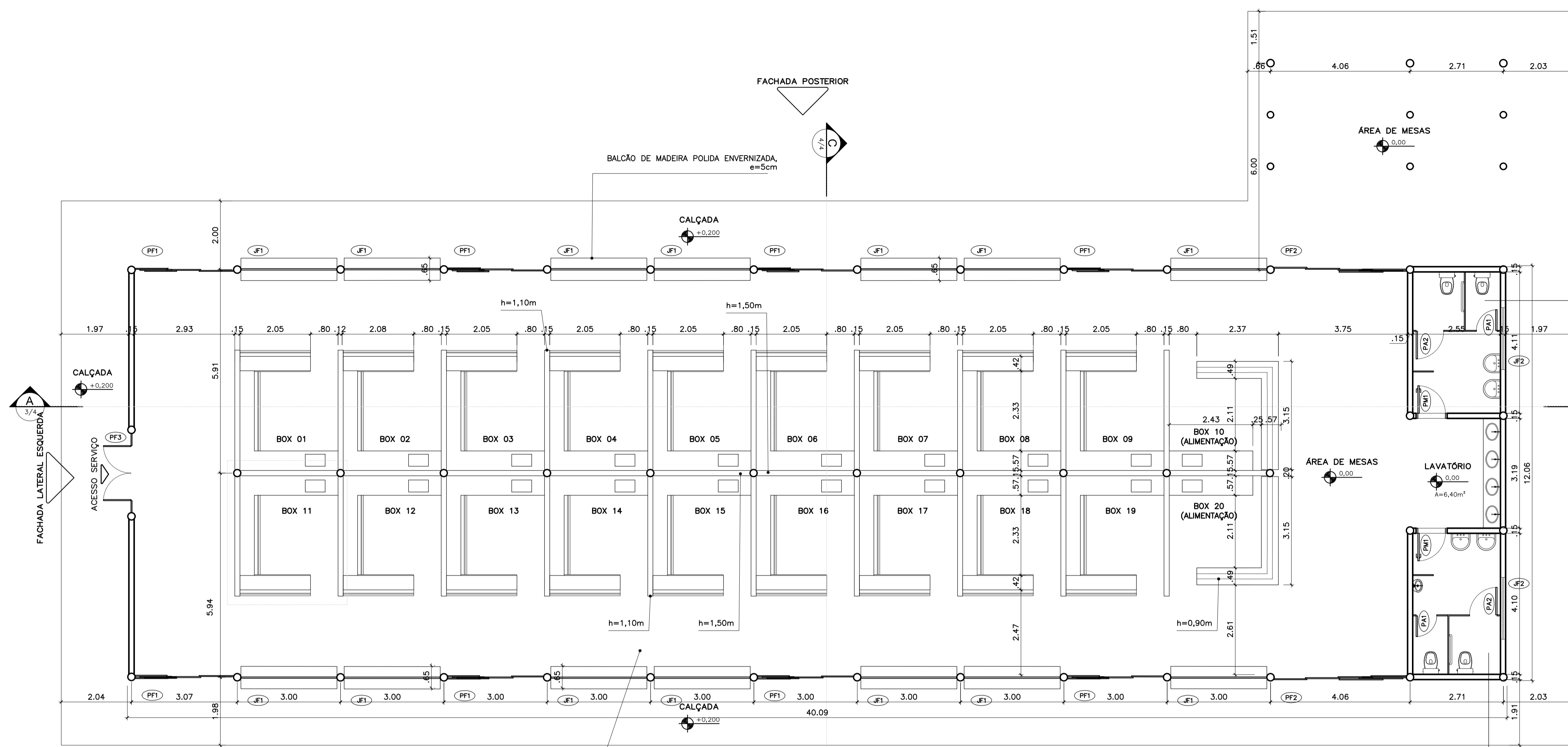

PLANTA BAIXA
 ESCALA 1:75

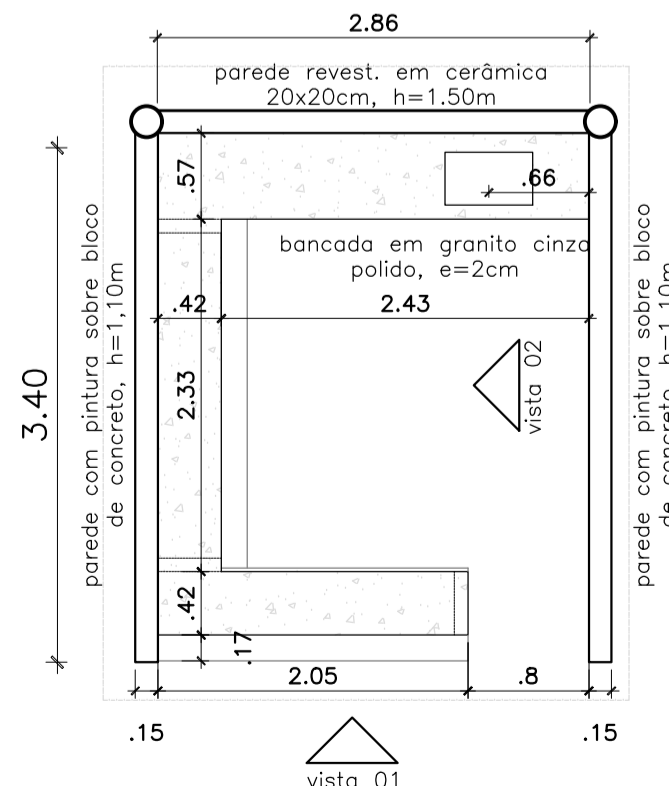

DETALHE BOX
 ESCALA 1:50

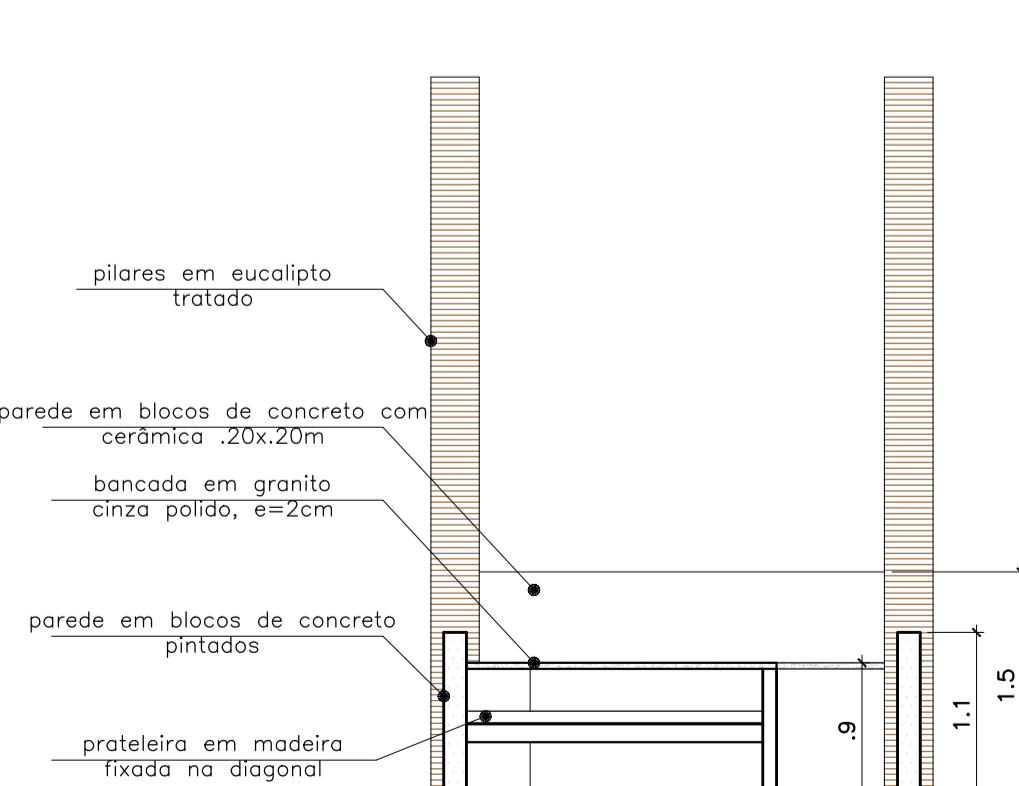

vista 01
 ESCALA 1:50

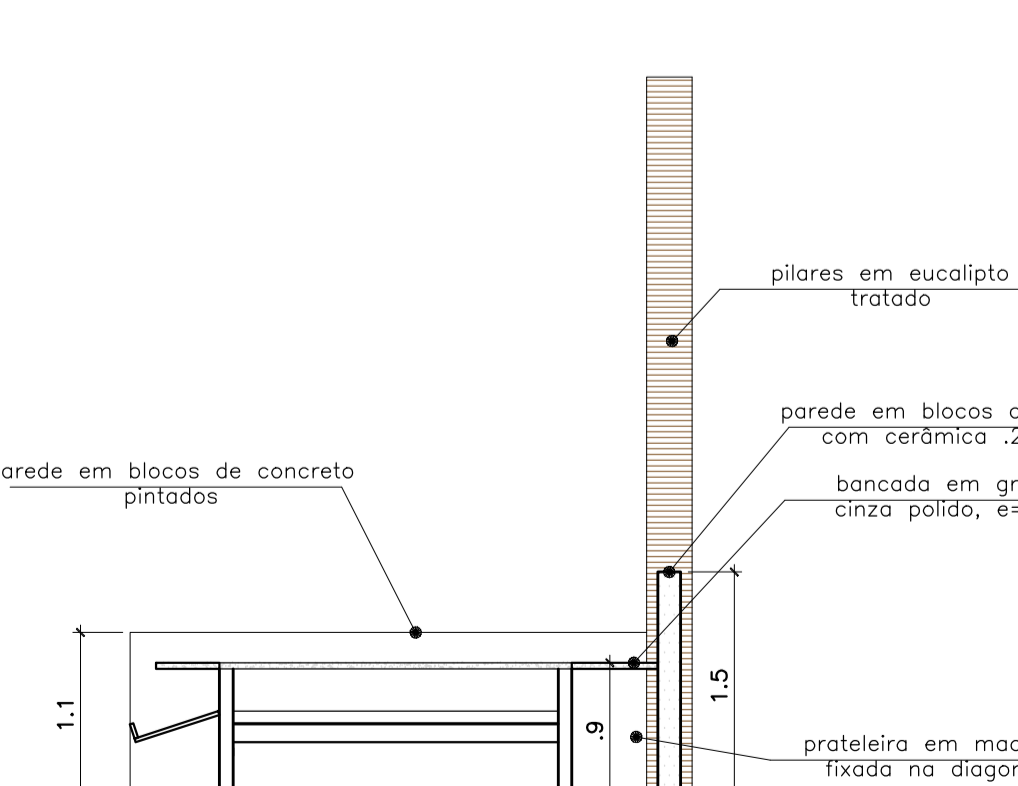

vista 02
 ESCALA 1:50

LEGENDA – ACABAMENTOS

A	—	A – PISOS	I	—	I – TETOS
1	—	1 – PAREDES			

- A – PISOS**
 A – GRANITINA CINZA, QUADROS DE 2x2m
 B – REVESTIMENTO EM CERÂMICA ESMALTADA, PEI 4, PLACAS DE 45x45cm, COR AREIA
α – RODAPÉS
 α – RODAPÊ EM GRANITINA CINZA
1 – PAREDES E FECHAMENTOS
 1 – PINTURA LÁTEX ACRILICA SOBRE BLOCOS DE CONCRETO, COR TIJOLO
 2 – REVESTIMENTO EM CERÂMICA ESMALTADA, PLACAS DE 20x20cm, COR BRANCA
I – TETOS
 I – TELHA ECOLÓGICA COR VERDE APARENTE
 II – FORRO EM RÉGUAS DE PVC NA COR BRANCA

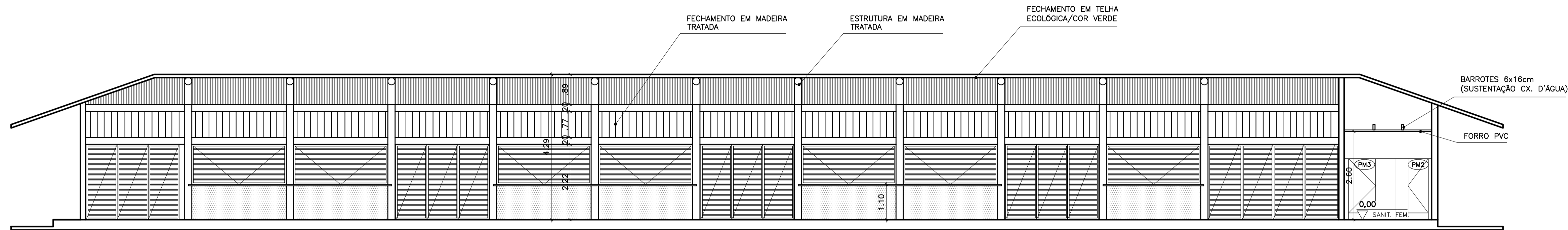

CORTE AB
ESCALA 1:75

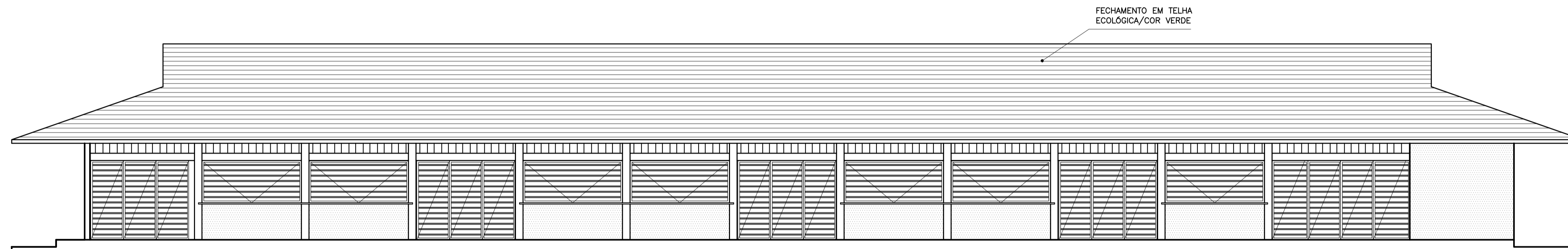

FACHADA FRONTAL
ESCALA 1:75

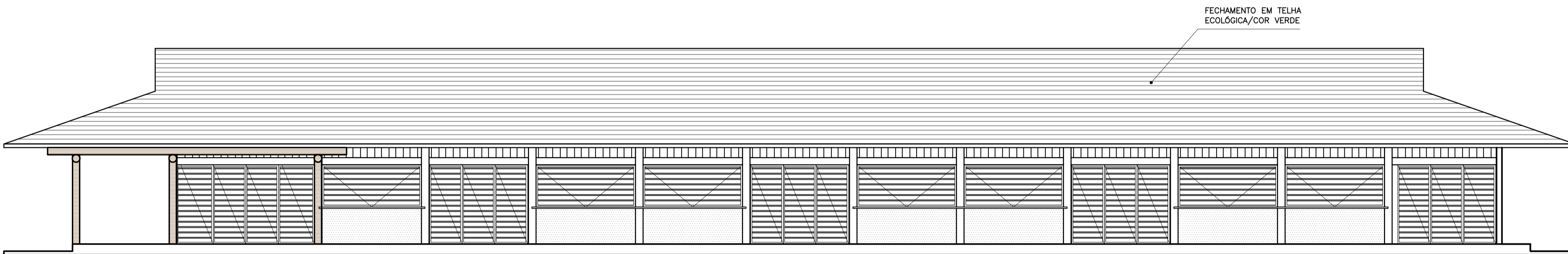

FACHADA POSTERIOR
ESCALA 1:75

QUADRO DE ESQUADRIAS						
PORTAS DE MADEIRA						
ESQ.	LARGURA	ALTURA	PETIÇÃO	QTD.	LOCALIZAÇÃO	OBSERVAÇÕES
PM1	0,80	2,10	—	2	SANTÁRIOS	1 FOLHA DE ABRIR
PORTAS DE ALUMÍNIO						
ESQ.	LARGURA	ALTURA	PETIÇÃO	QTD.	LOCALIZAÇÃO	OBSERVAÇÕES
PA1	0,60	1,60	0,20	2	BOXES DOS SANTÁRIOS	1 FL. DE ABRIR, C/ VENEZIANA VENTILADA
PA2	0,80	1,60	0,20	2	BOXES DOS SANTÁRIOS	1 FL. DE ABRIR, C/ VENEZIANA VENTILADA
PORTAS DE FERRO						
ESQ.	LARGURA	ALTURA	PETIÇÃO	QTD.	LOCALIZAÇÃO	OBSERVAÇÕES
PF1	2,79	2,20	—	8	FACHADA FRONTAL E POSTERIOR	2 FLS. CORRER TELESCÓPICA, 1 FL. FIXA
PF2	3,84	2,20	—	2	FACHADA FRONTAL E POSTERIOR	3 FLS. CORRER TELESCÓPICA, 1 FL. FIXA
PF3	2,30	3,40	—	1	FACHADA LAT. ESQ. (N/SSO SERV)	2 FLS. DE ABRIR, 2 FIXAS, C/ BANDEIRA
JANELAS DE FERRO						
ESQ.	LARGURA	ALTURA	PETIÇÃO	QTD.	LOCALIZAÇÃO	OBSERVAÇÕES
JF1	2,79	1,18	1,04	14	FACHADA FRONTAL E POSTERIOR	1 FOLHA DE ABRIR NA HORIZONTAL
JF2	1,80	0,60	2,00	2	SANTÁRIOS	3 FOLHAS PROJEANTES COM VÍDRIO

- NOTAS**
 - TODAS AS MEDIDAS DEVERÃO SER CONFERIDAS NA OBRA;
 - AS COTAS DO DETALHAMENTO SEMPRE PREVALECEM EM RELAÇÃO AS DO PROJETO BÁSICO;
 - AS COTAS DO DESENHO SEMPRE PREVALECEM EM RELAÇÃO A ESCALA;
 - AS COTAS INDICAM SUPERFÍCIES ACABADAS;
 - O DETALHAMENTO PARA CORRETO DESEMPENHO DO CONJUNTO É DE EXCLUSIVA RESPONSABILIDADE DOS FORNECEDORES.



GOVERNO DO DISTRITO FEDERAL
 Secretaria de Estado da Agricultura, Abastecimento e Desenvolvimento Rural do Distrito Federal – SEAGRI/DF
 Subsecretaria de Administração Geral – SUAG
 Diretoria de Logística e Apoio Operacional – DILOG
 Gerência de Projetos de Engenharia – GEPROE

ENDEREÇO: **RODOVIA DF-150, KM 0, SENTIDO SUL, SOBRADINHO II, BRASÍLIA/DF**

PROPRIETÁRIO: **SEC. DE ESTADO DA AGRICULTURA, ABASTECIMENTO E DES. RURAL DO DF**

AUTOR DO PROJETO: **GUSTAVO CARVALHO PARANHOS** CAU: **A85760-2**

RESPONSÁVEL TÉCNICO: _____ CREA: _____

PROPRIETÁRIO
Gustavo Carvalho Paranhos
 AUTOR DO PROJETO **A85760-2** CAU

RESPONSÁVEL TÉCNICO _____ CREA _____

DI/FO _____ DI/FO _____

CREA _____

NOVO EMPÓRIO RURAL DO COLORADO

PROJETO DE ARQUITETURA		ARQ-03/04
CORTE AB, FACHADAS FRONTAL E POSTERIOR		
DATA: MARÇO/2023	ESCALA: INDICADA	ÁREA: 747,28m ²
VISTO	DES.: GUSTAVO	Nº DE PRANCHAS: 04

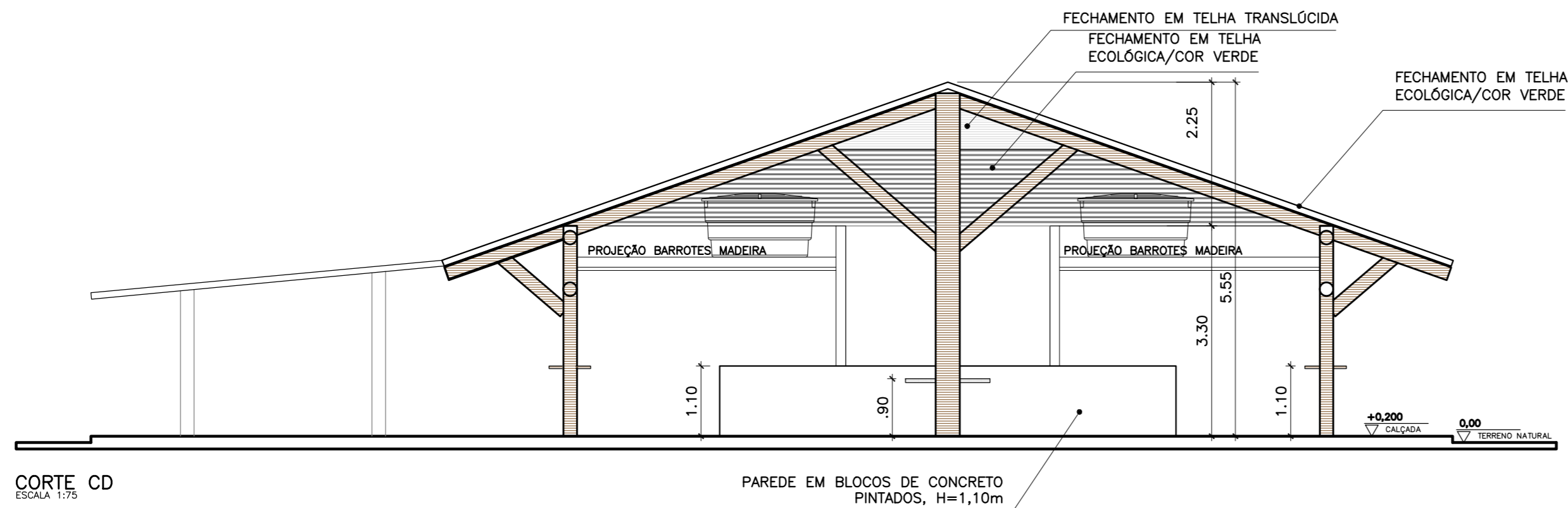

CORTE CD
ESCALA 1:75

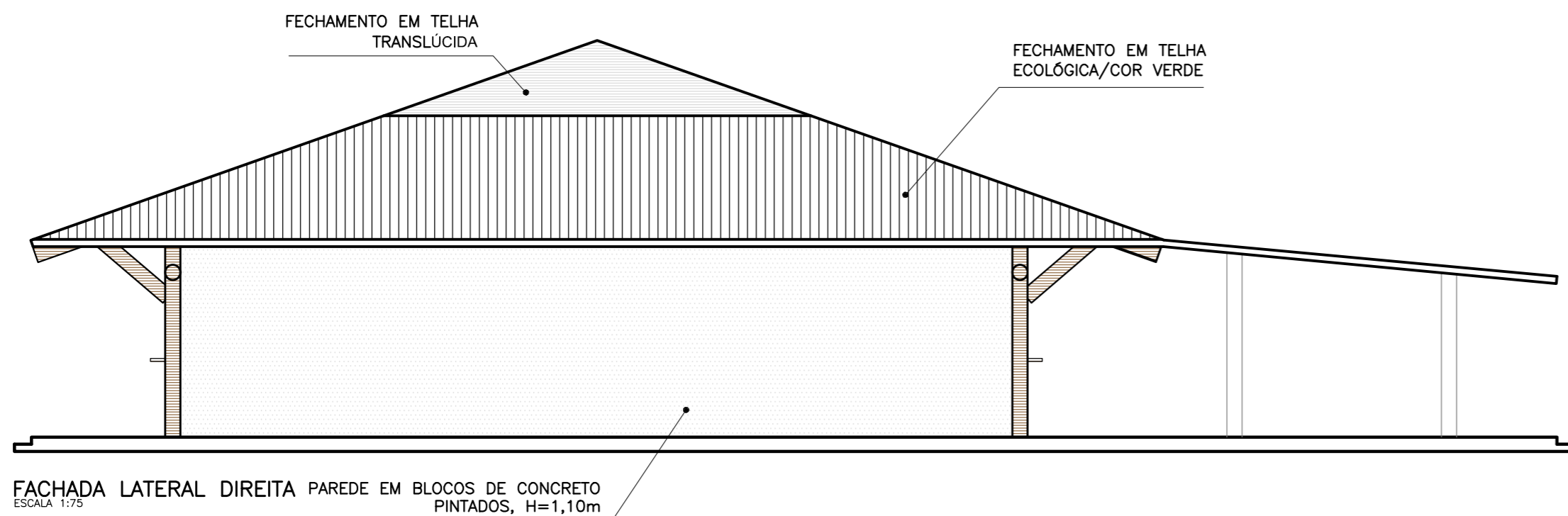

FACHADA LATERAL DIREITA PAREDE EM BLOCOS DE CONCRETO PINTADOS, H=1,10m
ESCALA 1:75

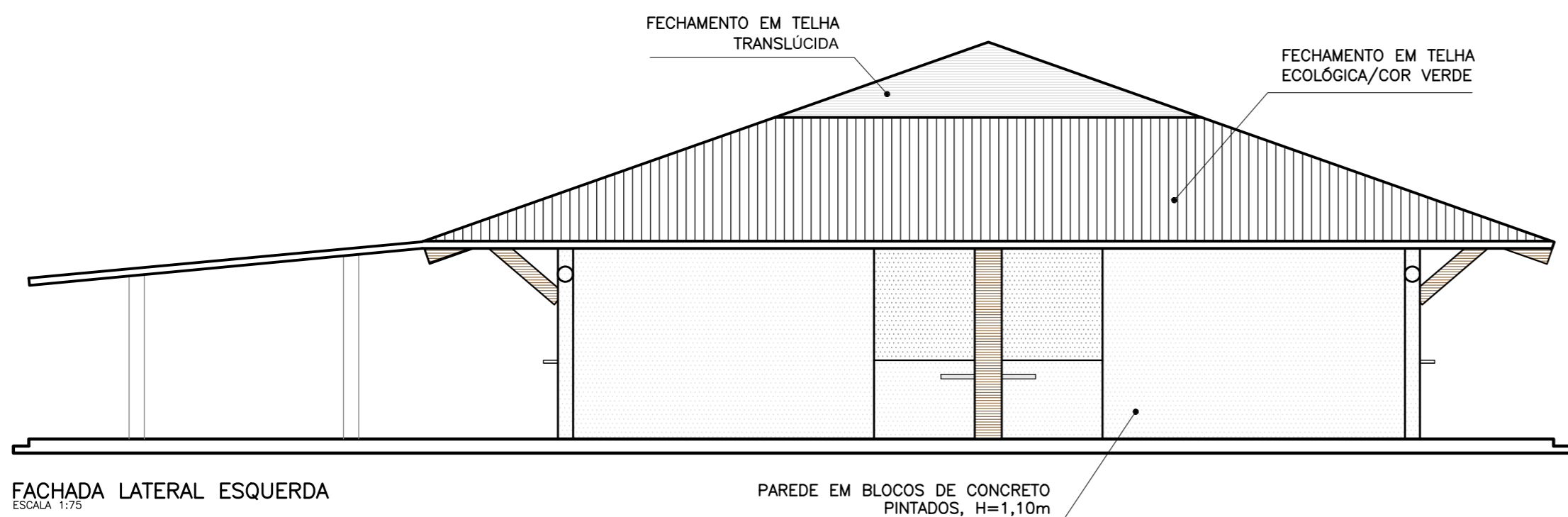

FACHADA LATERAL ESQUERDA
ESCALA 1:75

NOTAS

- TODAS AS MEDIDAS DEVERÃO SER CONFERIDAS NA OBRA;
- AS COTAS DO DETALHAMENTO SEMPRE PREVALECEM EM RELAÇÃO ÀS DO PROJETO BÁSICO;
- AS COTAS DO DESENHO SEMPRE PREVALECEM EM RELAÇÃO À ESCALA;
- AS COTAS INDICAM SUPERFÍCIES ACABADAS;
- O DETALHAMENTO PARA CORRETO DESEMPENHO DO CONJUNTO É DE EXCLUSIVA RESPONSABILIDADE DOS FORNECEDORES.



GOVERNO DO DISTRITO FEDERAL
Secretaria de Estado da Agricultura, Abastecimento e Desenvolvimento Rural do Distrito Federal – SEAGRI/DF
Subsecretaria de Administração Geral – SUAG
Diretoria de Logística e Apoio Operacional – DILOG
Gerência de Projetos de Engenharia – GEPROE

ENDEREÇO **RODOVIA DF-150, KM 0, SENTIDO SUL, SOBRADINHO II, BRASÍLIA/DF**

PROPRIETÁRIO: **SEC. DE ESTADO DA AGRICULTURA, ABASTECIMENTO E DES. RURAL DO DF**

AUTOR DO PROJETO: **GUSTAVO CARVALHO PARANHOS** CAU: **A85760-2**

RESPONSÁVEL TÉCNICO: _____ CREA: _____

PROPRIETÁRIO

Gustavo Carvalho Paranhos

A85760-2

AUTOR DO PROJETO

CAU

RESPONSÁVEL TÉCNICO

CREA

DLFO

DLFO

CREA

NOVO EMPÓRIO RURAL DO COLORADO

PROJETO DE ARQUITETURA
CORTE CD E FACHADAS LATERAIS

ARQ-04/04

DATA: MARÇO/2023

ESCALA: INDICADA

ÁREA: 747,28m²

VISTO

DES.: GUSTAVO

Nº DE PRANCHAS: 04