

CORTE AB
ESCALA 1:75

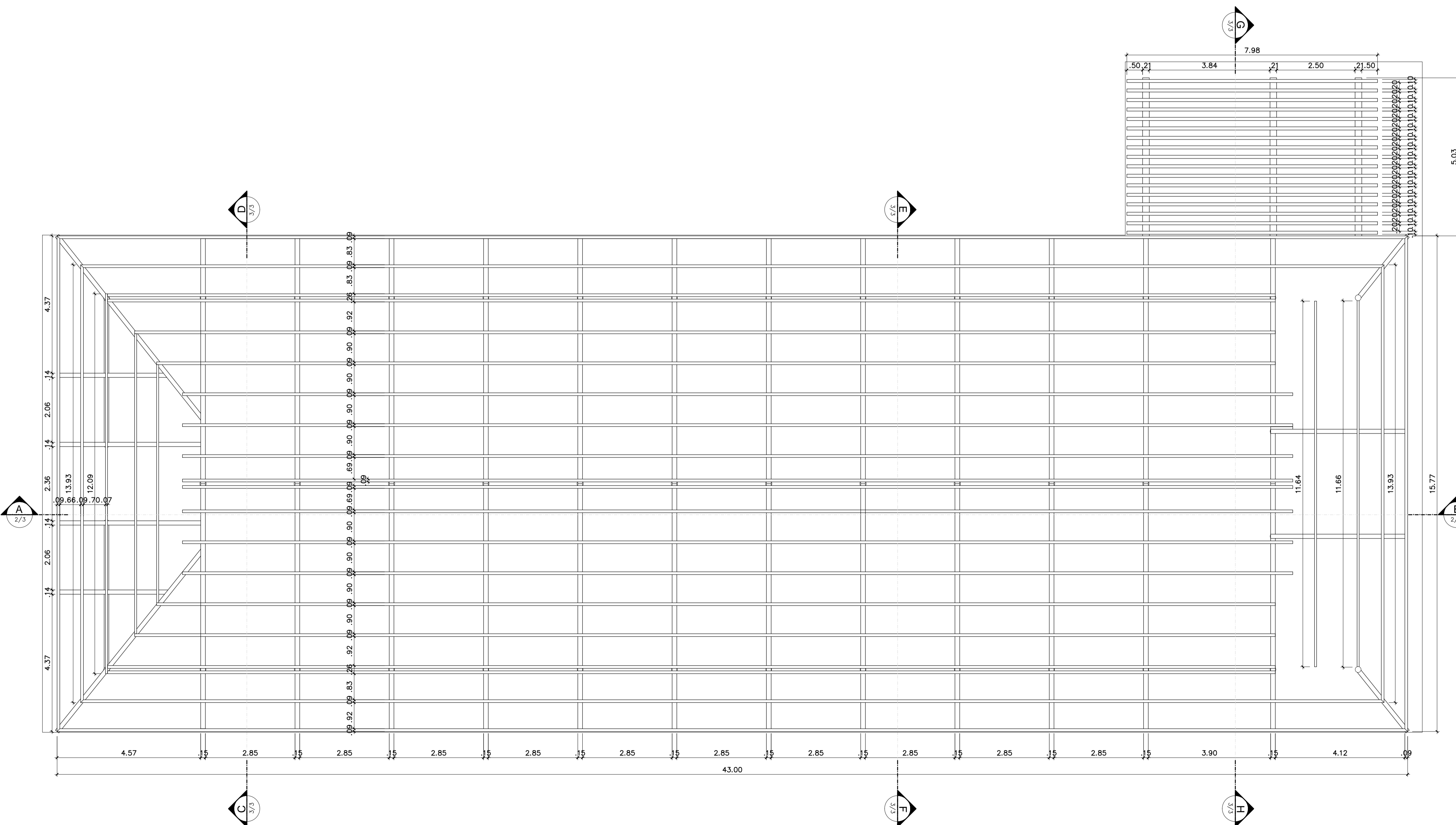

PLANTA BAIXA - TRAMA DA COBERTURA
ESCALA 1:75

- NOTAS
- TODAS AS MEDIDAS DEVERÃO SER CONFERIDAS NA OBRA;
 - AS COTAS DO DETALHAMENTO SEMPRE PREVALEM EM RELAÇÃO AS DO PROJETO BÁSICO;
 - AS COTAS DO DESENHO SEMPRE PREVALEM EM RELAÇÃO À ESCALA;
 - AS COTAS INDICAM SUPERFÍCIES ACABADAS;
 - O DETALHAMENTO PARA CORRETO DESEMPENHO DO CONJUNTO E DE EXCLUSIVA RESPONSABILIDADE DOS FORNECEDORES.

GOVERNO DO DISTRITO FEDERAL
Secretaria de Estado da Agricultura, Abastecimento e Desenvolvimento
Rural do Distrito Federal - SEAGRI/DF
Subsecretaria de Administração Geral - SUAG
Diretoria de Logística e Apoio Operacional - DIALOG
Gerência de Projetos de Engenharia - GEPROE

ENDEREÇO: **RODOVIA DF-150, KM 0, SENTIDO SUL, SOBRADINHO II, BRASÍLIA/DF**

PROPRIETÁRIO: **SEC. DE ESTADO DA AGRICULTURA, ABASTECIMENTO E DES. RURAL DO DF**

AUTOR DO PROJETO: **EMANUEL FERNANDES LACERDA** CREA: **24.667/D-DF**

RESPONSÁVEL TÉCNICO: _____ CREA: _____

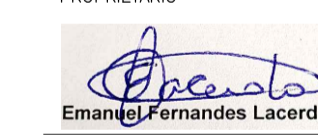
PROPRIETÁRIO

 Emanuel Fernandes Lacerda
 AUTOR DO PROJETO CREA: _____

RESPONSÁVEL TÉCNICO CREA: _____

DLFO _____ DLFO _____
 CREA _____

NOVO EMPÓRIO RURAL DO COLORADO

PROJETO DE ESTRUTURA DE MADEIRA
TRAMA DA COBERTURA E CORTE AB EST-02/03

DATA: MARÇO/2023 ESCALA: INDICADA ÁREA: 747,26m²
 VISTO: DESENHO: GUSTAVO Nº DE PRANCHAS: 3