

Vigas			
Nome	Seção (cm)	Elevação (cm)	Nível (cm)
VB-1	15x30	0	0
VB-2	15x30	0	0
VB-3	15x30	0	0
VB-4	15x30	0	0
VB-5	15x30	0	0
VB-6	15x30	0	0
VB-7	15x30	0	0
VB-8	15x30	0	0
VB-9	15x30	0	0
VB-10	15x30	0	0
VB-11	15x30	0	0
VB-12	15x30	0	0
VB-13	15x30	0	0
VB-14	15x30	0	0
VB-15	15x30	0	0
VB-16	15x30	0	0
VB-17	15x30	0	0
VB-18	15x30	0	0
VB-19	15x30	0	0
VB-20	15x30	0	0
VB-21	15x30	0	0
VB-22	15x30	0	0

Características dos materiais	
fck	Ecs
(kgf/cm <sup>2</sup> )	(kgf/cm <sup>3</sup> )
200	241500

Obs.: Todas as vigas baldrame serão impermeabilizadas com emulsão asfáltica

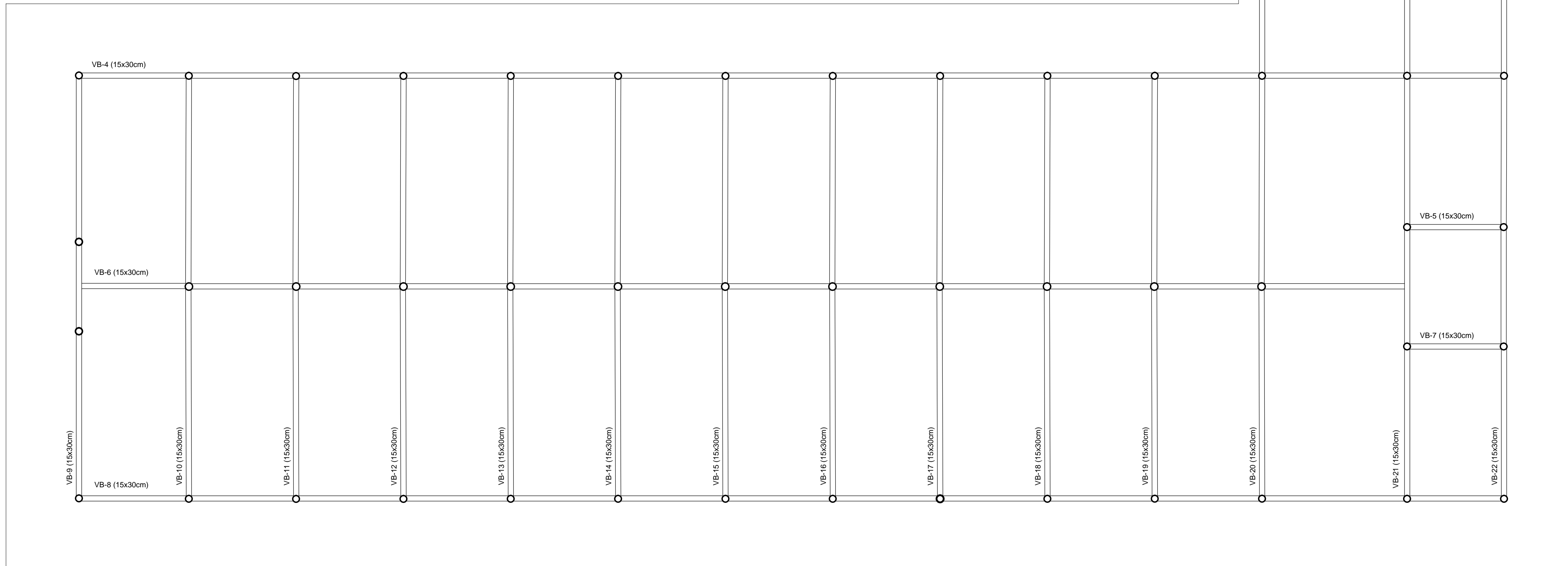
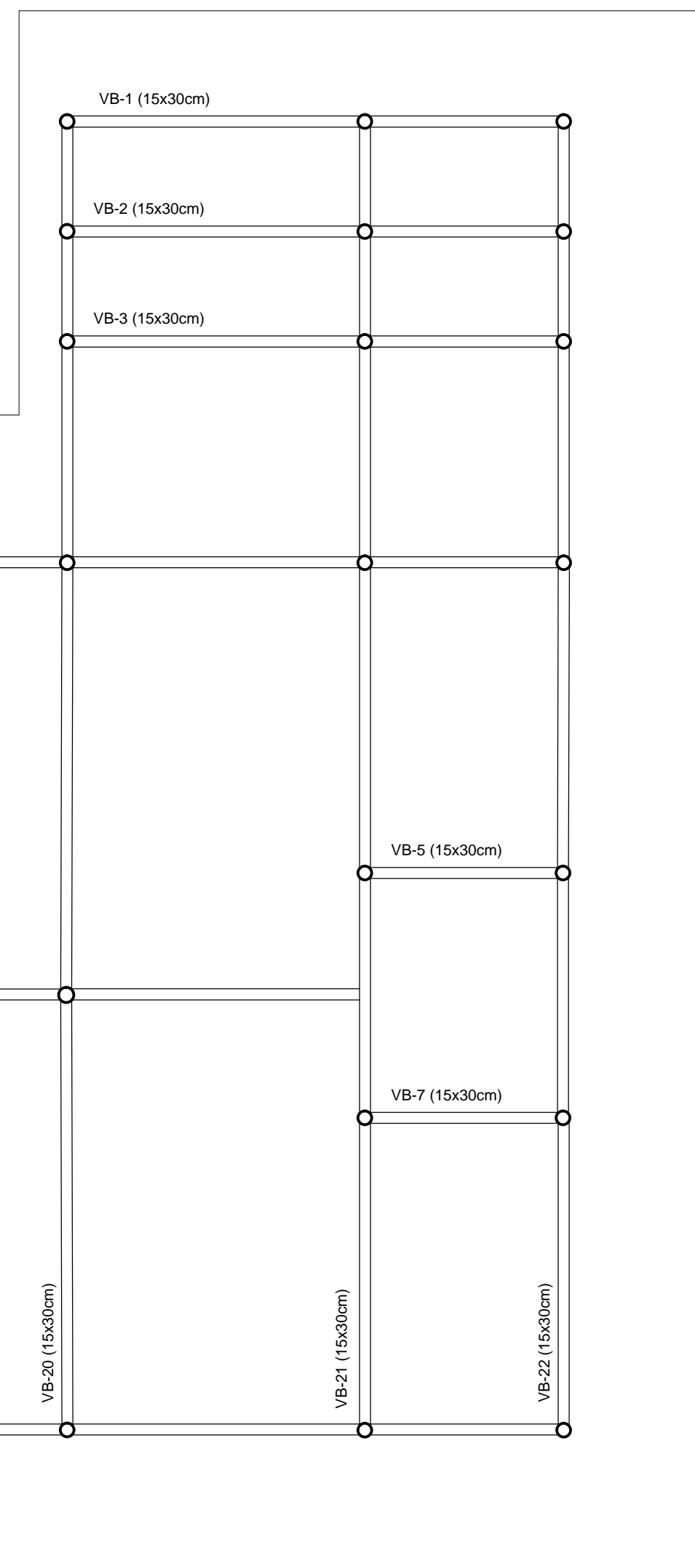

- NOTAS**
- TODAS AS MEDIDAS DEVERÃO SER CONFERIDAS NA OBRA;
  - AS COTAS DO DETALHAMENTO SEMPRE PREVALECEM EM RELAÇÃO AS DO PROJETO BÁSICO;
  - AS COTAS DO DESENHO SEMPRE PREVALECEM EM RELAÇÃO À ESCALA;
  - AS COTAS INDICAM SUPERFÍCIES ACABADAS;
  - O DETALHAMENTO PARA CORRETO DESEMPENHO DO CONJUNTO É DE EXCLUSIVA RESPONSABILIDADE DOS FORNECEDORES.

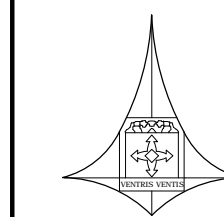

GOVERNO DO DISTRITO FEDERAL  
 Secretaria de Estado da Agricultura, Abastecimento e Desenvolvimento Rural do Distrito Federal - SEAGRI/DF  
 Subsecretaria de Administração Geral - SUAG  
 Diretoria de Logística e Apoio Operacional - DILOG  
 Gerência de Projetos de Engenharia - GEPROE

ENDEREÇO: **RODOVIA DF-150, KM 0, SENTIDO SUL, SOBRADINHO II, BRASÍLIA/DF**

PROPRIETÁRIO: **SEC. DE ESTADO DA AGRICULTURA, ABASTECIMENTO E DES. RURAL DO DF**

AUTOR DO PROJETO: **EMANUEL FERNANDES LACERDA** CREA: **24.667/D-DF**

RESPONSÁVEL TÉCNICO: \_\_\_\_\_ CREA: \_\_\_\_\_

PROPRIETÁRIO

*Emanuel Fernandes Lacerda*  
 Emanuel Fernandes Lacerda

AUTOR DO PROJETO CREA

RESPONSÁVEL TÉCNICO CREA

DLFO

DLFO

CREA

FORMA DA FUNDAÇÃO  
 ESCALA 1:75

NOVO EMPÓRIO RURAL DO COLORADO

PROJETO DE FUNDAÇÃO  
 PLANTA DE FORMAS BALDRAME

FUN-01/02

DATA: MARÇO/2023 ESCALA: INDICADA ÁREA: 747,26m<sup>2</sup>

VISTO: DESENHO: GUSTAVO Nº DE PRANCHAS: 2